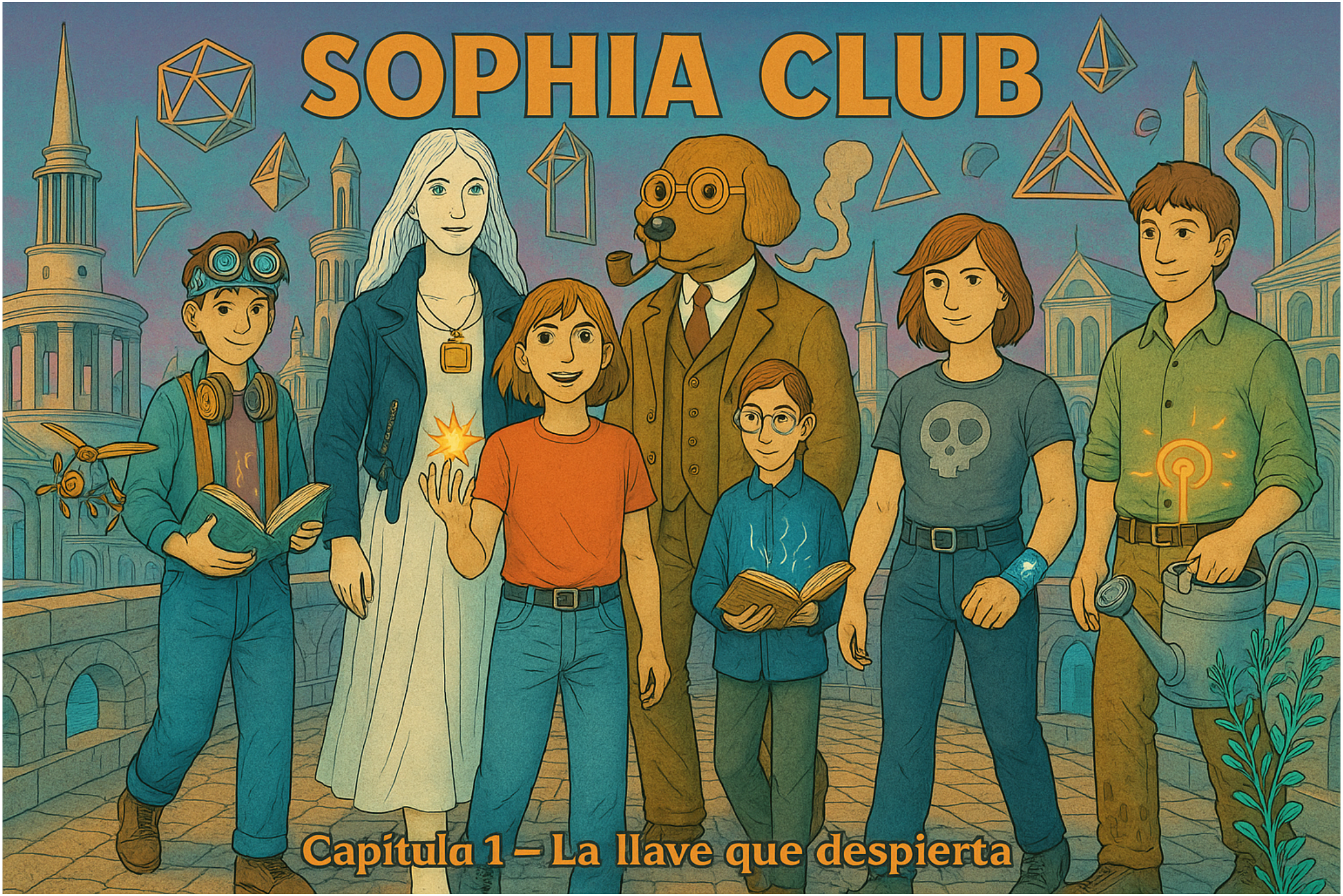
SOPHIA CLUB
Capítulo 1 – La llave que despierta

SIENTO QUE EL CIELO... RESPONDE.
NO ES EL CIELO, ES LA PUERTA LLAMÁNDONOS.
¡CON UN 3% MÁS DE TORQUE- PODRIAMOS –
YA ESTAMOS SIENDO OBSERVADOS.

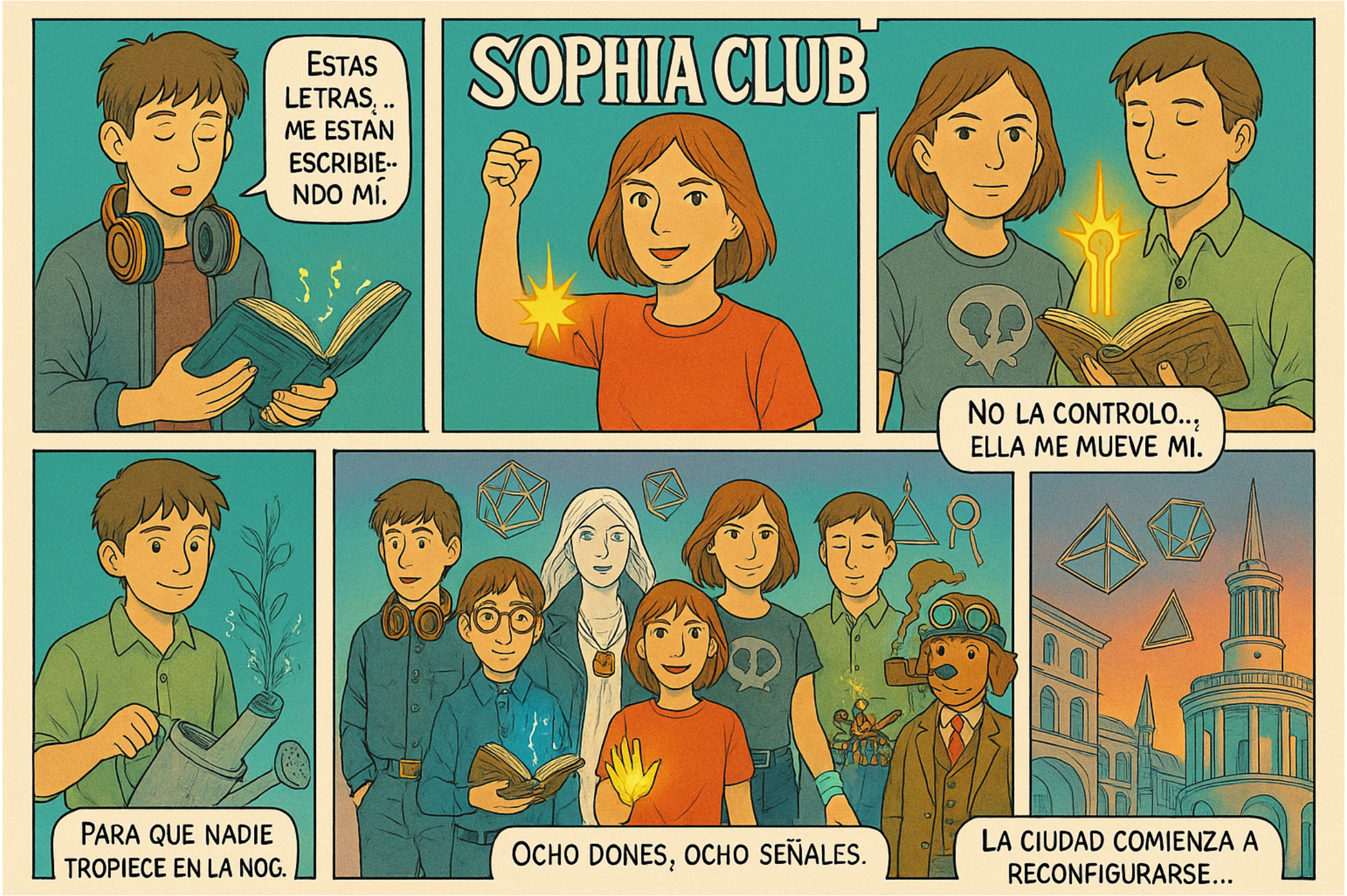
ESTAS LETRAS¿.. ME ESTÁN ESCRIBIE-NDO MÍ.
SOPHIA CLUB
NO LA CONTROLO..¿ ELLA ME MUEVE MI.
PARA QUE NADIE TROPIECE EN LA NOG.
OCHO DONES, OCHO SEÑALES.
LA CIUDAD COMIENZA A RECONFIGURARSE...

SOPHIA CLUB

Capitulo 1 – La llave que despierta

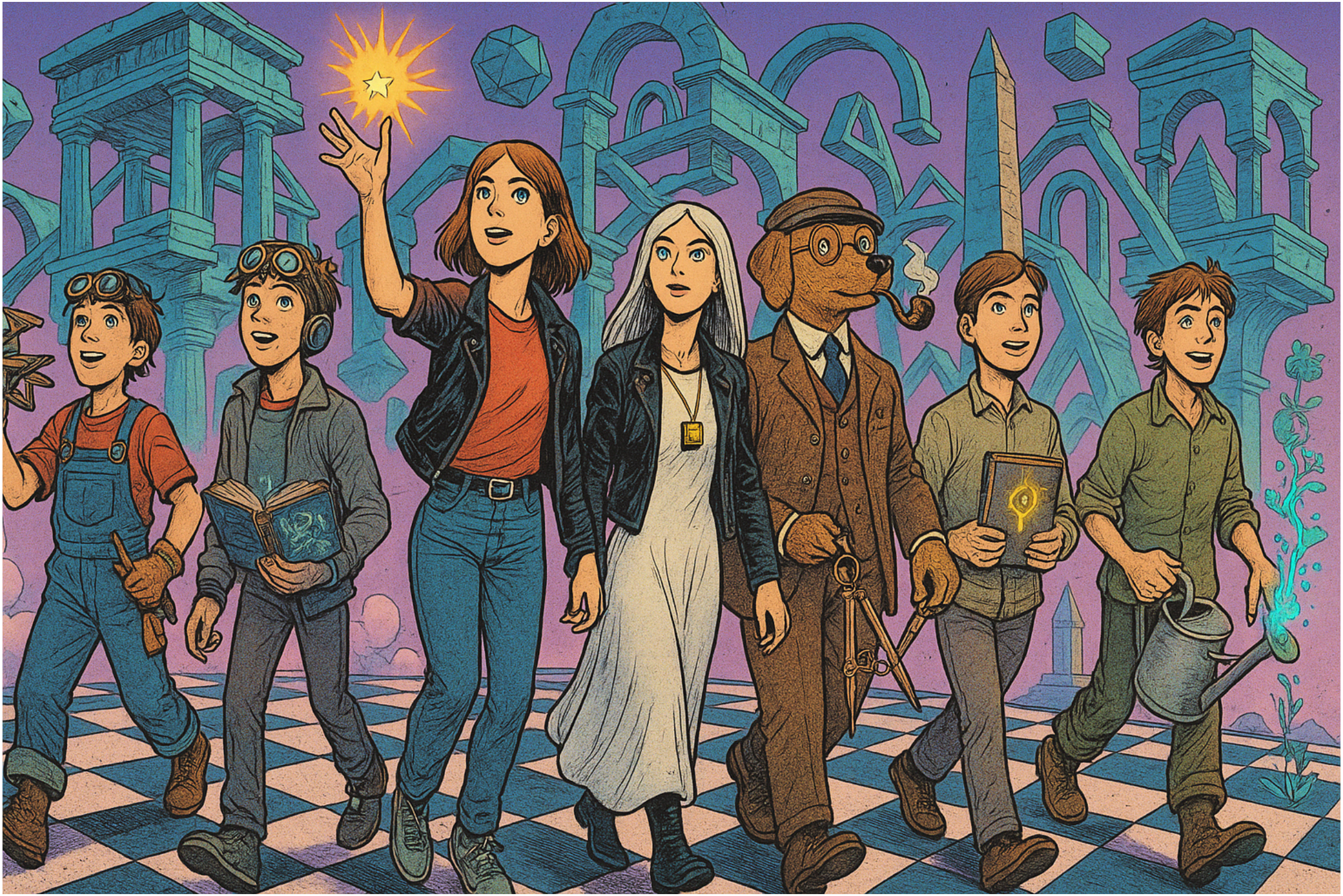

ACNIX

El cubo busca su reflejo...
VVMMM...
No es solo una llave... es un liamado.
Se está afinando conmigo!
Las señales despiertan unas en otras.
Las señales despiertan unas en ortas.
El acceso...
solo reconoce armónia.
El dodecaedro espera ser convocado

No la controlo…
me guía sola
Los ángulos aureos deben respirar juntos.
La escritura quiere unirse al canto
Si se descontrala lo encierro
La cantoso con voltaje
El acceso reconooce la convergencia de las señales

Matias la escritura quiere unirse a tu cubo.
¡Funciona, Gardener! Las flores tesponden a mi brazalete.
Diogenes, necesito tu compas para estabilizar mi resonador.
Calma, Kid. El compas sigue al pulso de la estrella de Martina.
El círculo protector canta al unisono de la ciudad imposible.

Martina, eleva tu estrella. El cubo responde a tu luz!
¡Ja lo siento, Sophia! Se está animando con migo.!
Kid, manten tu inventote estable. .
Lo intento. Diogenes, ¡pero vibra como si respirara!
El acceso responde a la convergencia de los occho.

AC⚡DC

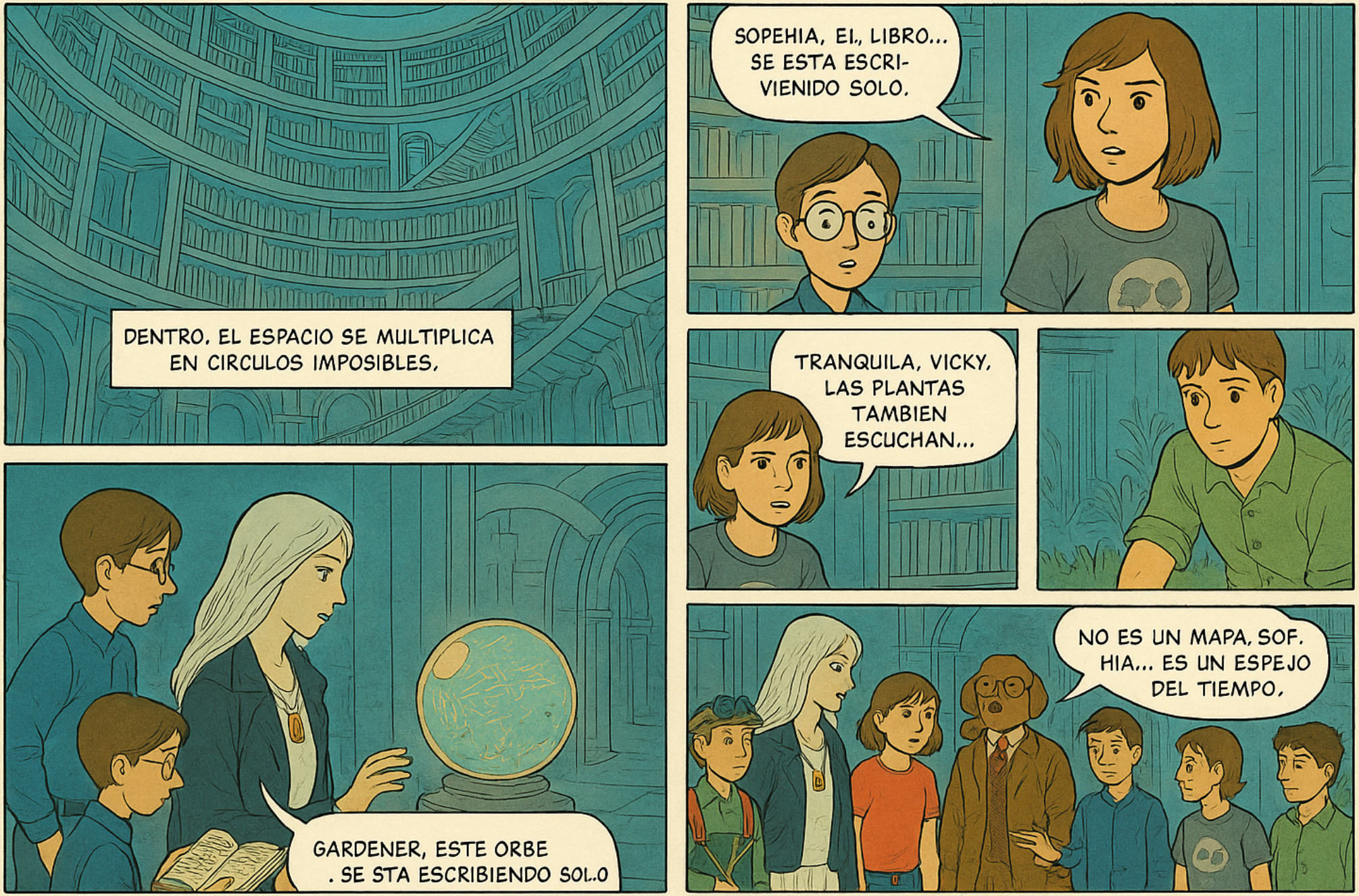

DIEGO KURILO

SOPHIA, ESTA RUNA NÓ REPETIÉ... ESTE MURO
TTIENES RAZÓN, SOPHIAI LA LLAVE ATRAVIESA COMO SI FUERA
VICKY, TUS CHISPAS HICIÉRON QUE EL MURO RESPIRÉ.
PERO CADA FUERTA ES TAMBIEN.
AL FIN. UNA SALIDA DÉL CIRCULO... PERO CADA PUERTA ES TAMBIÉN UNA PRUEBA.

El muro resprira y se abre, mostrando un camino ocul
Un corredor que necesite hasta que lo despertamos
Diogenes, mi resonador confirma...
Exacto, Kid. El templo es ongasmism... y nos
Sophia, la llave late mas fuerte.. algo

QUÉ INCREÍBILE ES ESTA BIBLIOTECA.
JO ES. JORGE.
VICKY, VEN, VORGE.
VEN; ENCONTRÉ ALGO
VICKY. VEN. ENCONTRÉ À
VUEY, ¿QUE SIGNIFICA?
BUENA IDEA. DIOGENES.
PERO PUEDO CONSULTAR EN MI ENCICLO PEDIA MAGICA.
BUENA IDEA, DIOGENES.
DICE QUE SON RUNAS DEL SOL DE SO.
¡ES GEHIAL, MAR-TINA!

La grieta los conduce a un pasilo que respira como un ser vivo.
Correcto, Kid, Algo nos observa desde el otro extremo
Ok, Kid
Sophia, la llave va a abrirse delante de nosotros

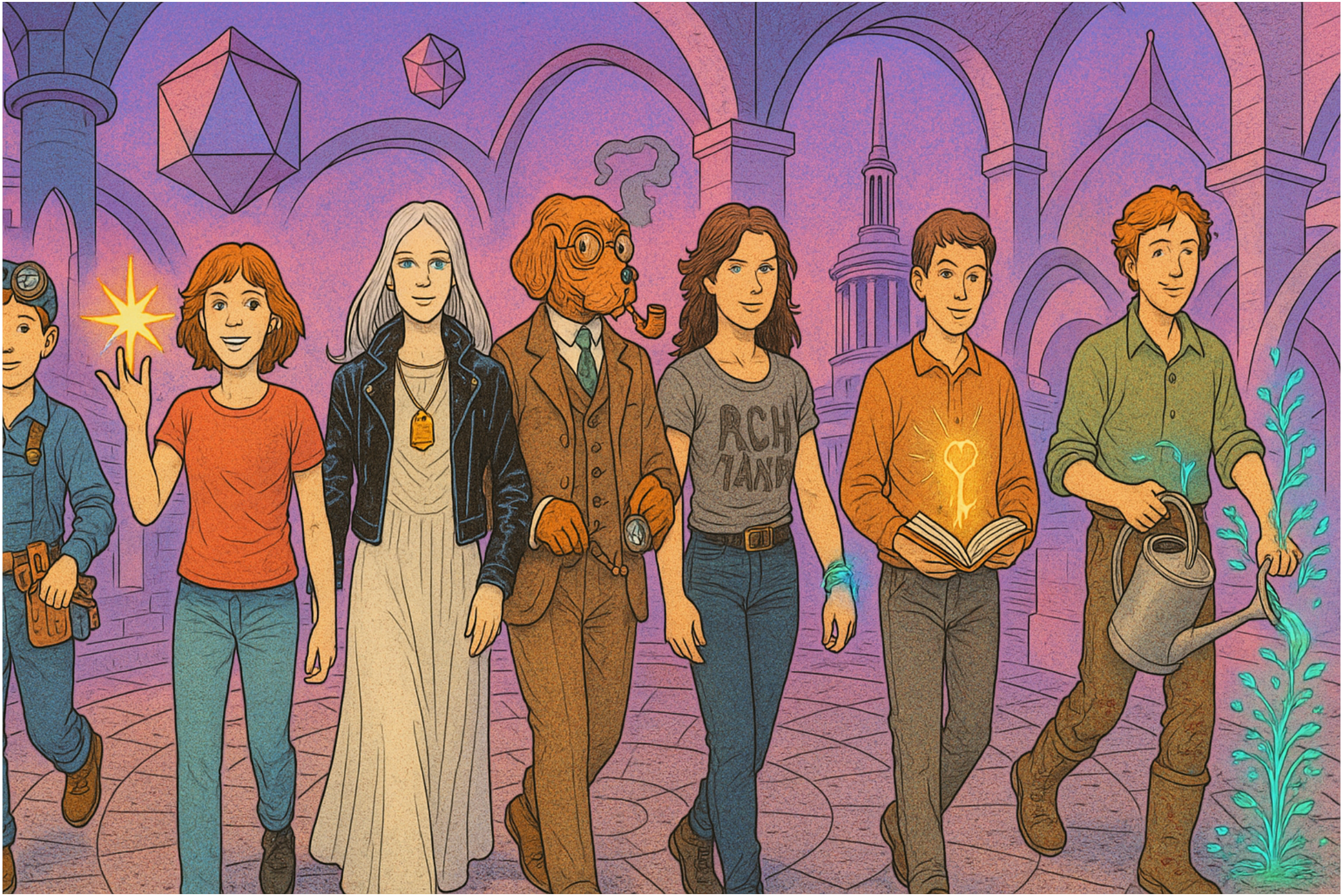

SOPHIA CLUB

Jorge, la llave se mueve sola... quiere acercarse al orbe.
Déjala, Jorge al orbe quiee mostrarnos algo.
CUANDO LA LLAVE ESCUCHA EL MUNDO APRENDE
Garadener, .sientes lo mismo? El aire parece cargado.
Si, Vicky... las plantas tambien están temblando.
El orbe no miente... es un testigo de todos los mundos

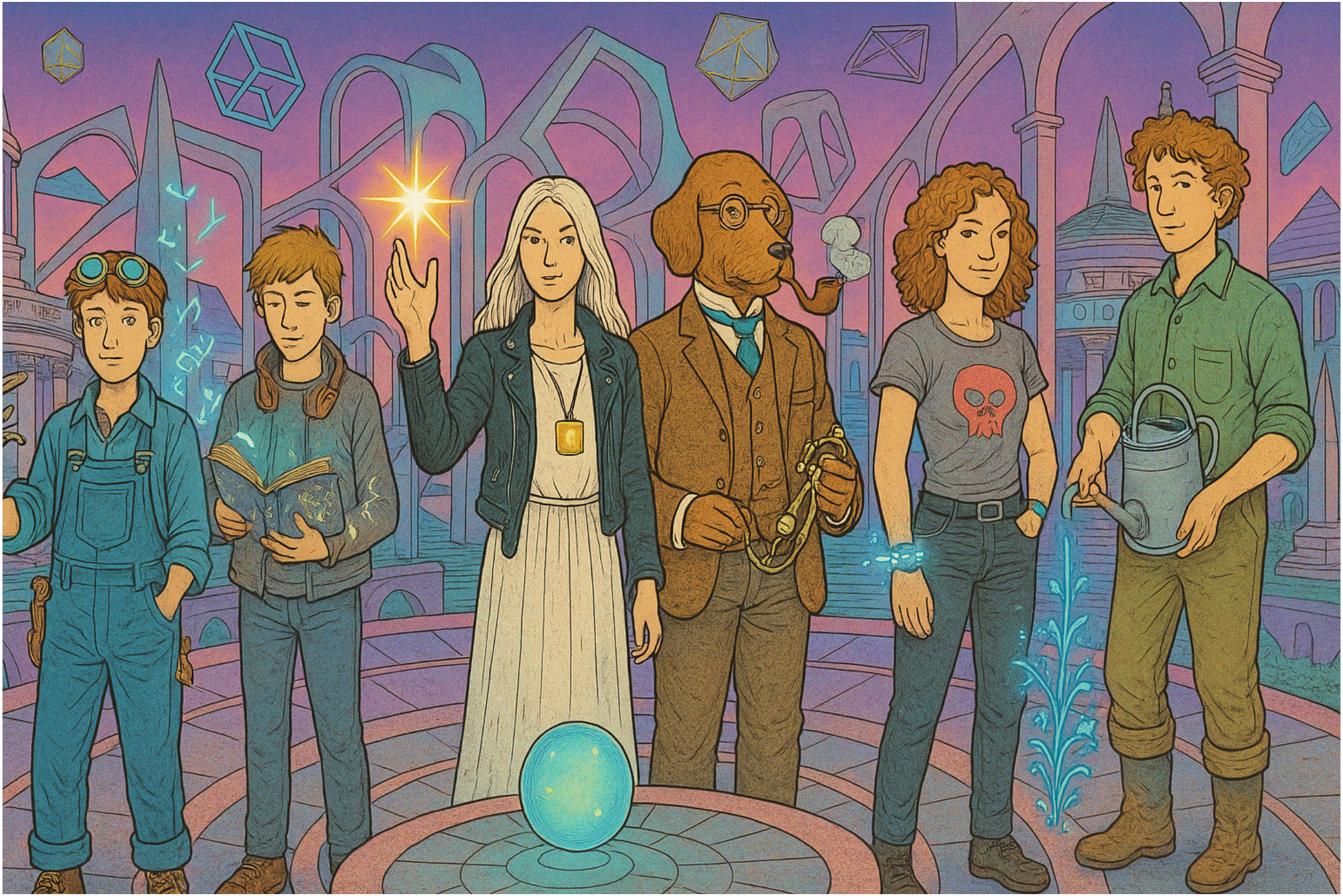

El templo los conduce hacia abajo, donde la luz se curva en silencio.

El descenso cominnza
El templo los conduce hacia ábajo. donde la luz se curva lento.
La luz registra
Se está escribiendo con migo
Ya lo hago, Sophia.
Cada esc a lon con cada.
Lo sé. Jorge... La geometria del humo tambien desciende contigo.

Ya lo hago, Sophia. Las letras se mueven como si
Diógenes, la llave se acelera con cada escalón.
Lo sé. Jorge... la geometría del humo desciende contigo,

EL TEMPLO RECUERDA CADA PASO EN INTERIOR.
SOPHIA, LOS SIMBOLOS Combinan CON La luz d CUBO.
SI. VICKY... EL TEMPLO TAMBIEN QUIERE.
GARDERNER, ESTOS MUROS LATEN, COMO RAÍCES METÁLICAS.
SI. VICKY... EL TEMPLO TAMBIEN puede crecer
NO ES UN SIMPLE PASILLO... ES UN MAPA VIVIENTE QUE NOS PRUEBA.

SOPHIA CLUB

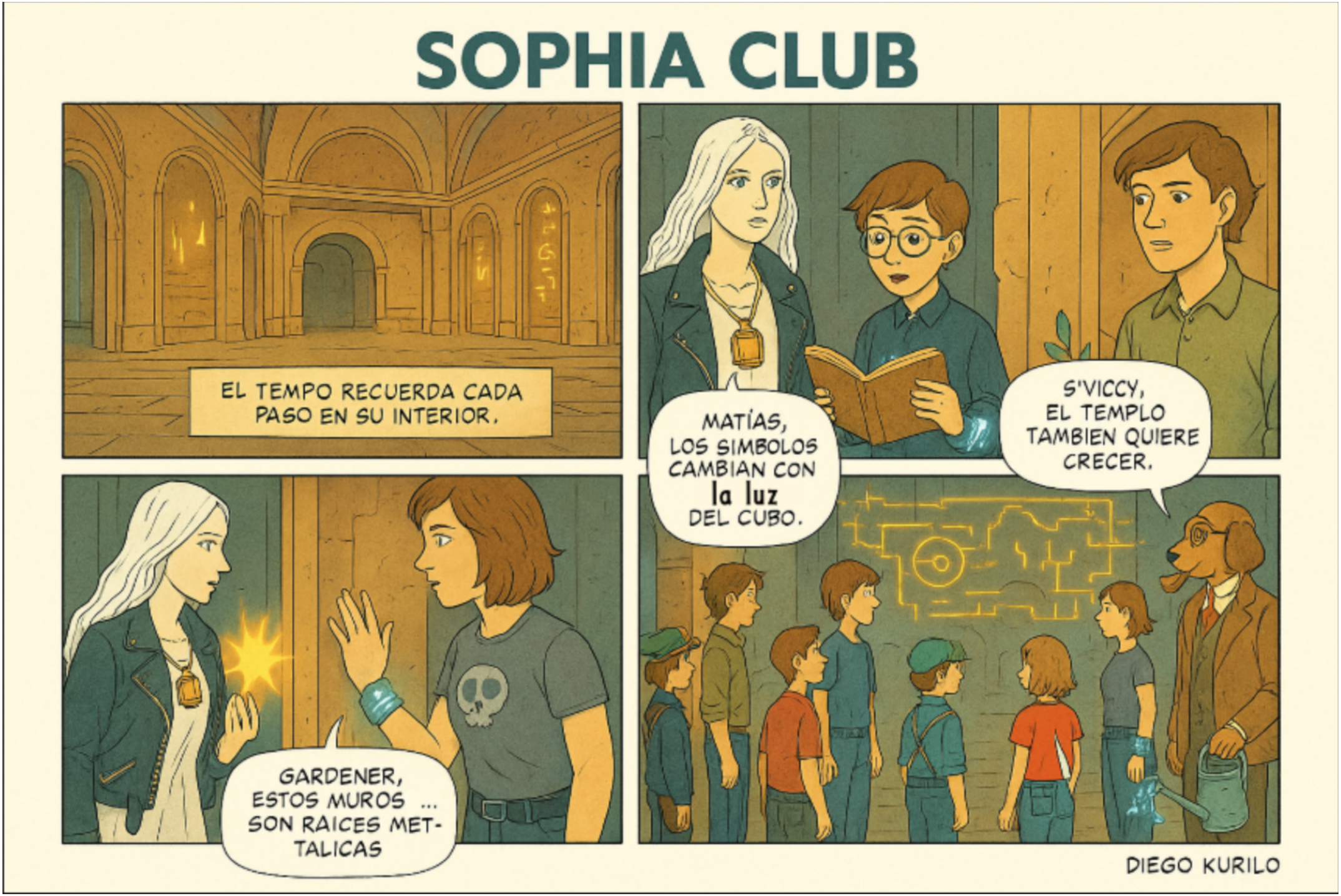
EL TEMPO RECUERDA CADA PASO EN SU INTERIOR.
MATÍAS, LOS SIMBOLOS CAMBIAN CON la luz DEL CUBO.
S'VICCY, EL TEMPLO TAMBIEN QUIERE CRECER.
GARDENER, ESTOS MUROS ... SON RAICES METALICAS
DIEGO KURILO

SOPHIA CLUB

EL TEMPLO NO AVANZA EN LINEA RECTA, SINO EN CIRCULOS INVISIBLES.
NO.ES REPETICION, MARTINA..
Vibra el CUBO.
EXACTO, KID. EL TEMPLO NO DA VUELTAS COMO UN COMPAS
EXACTO, KID.
SOPHIA, LA LLAVE TAMBIEN GIRA. COMO SI QUISIERA CERRAR-LOS CAMINOS

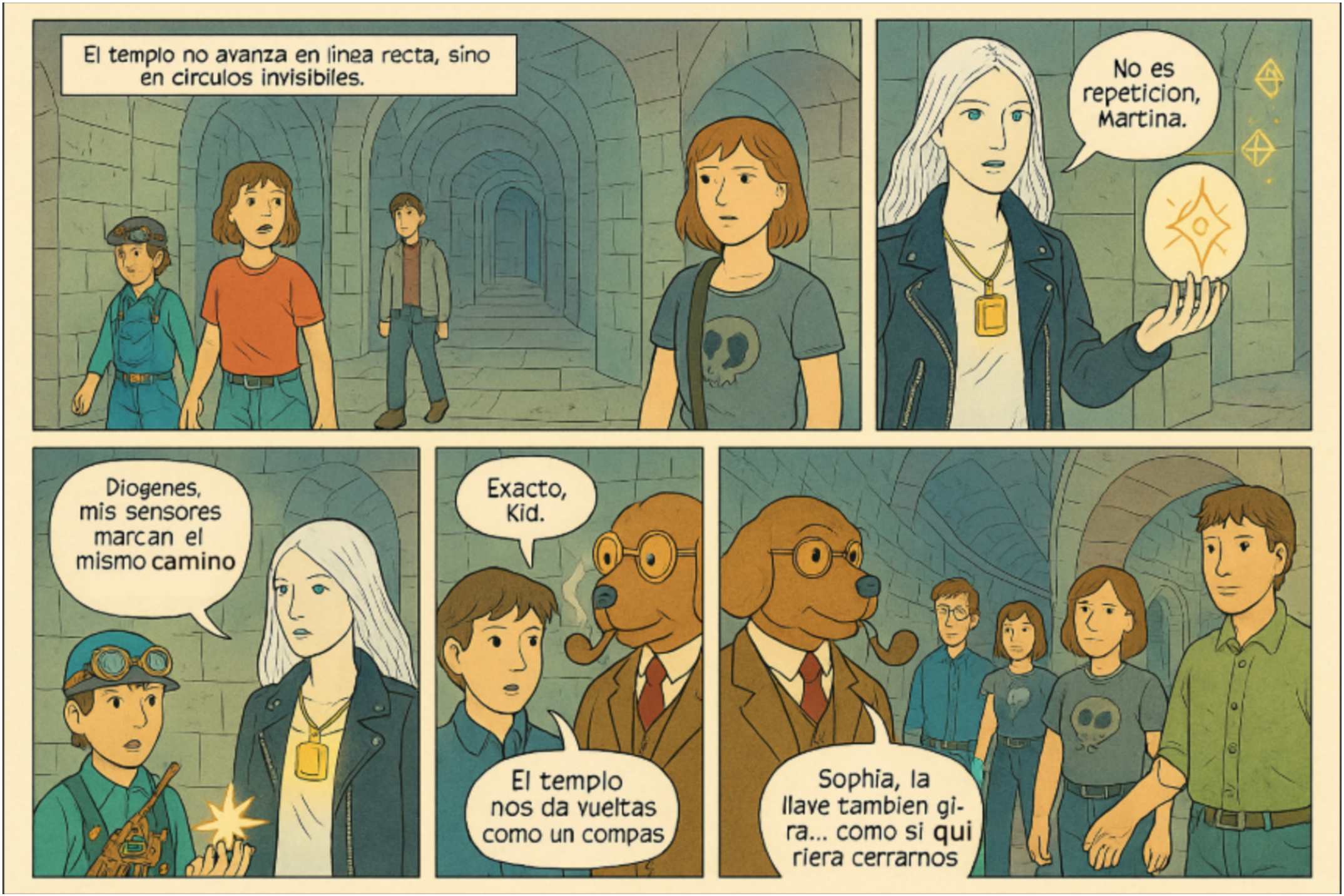
El templo no avanza en linea recta, sino en circulos invisibiles.
No es repeticion, Martina.
Diogenes, mis sensores marcan el mismo camino
Exacto, Kid.
El templo nos da vueltas como un compas
Sophia, la llave tambien gi-ra... como si qui riera cerrarnos

SOPHIA, ESTA RUNA NÓ REPETIÉ... ESTE MURO
TTIENES RAZÓN, SOPHIAI LA LLAVE ATRAVIESA COMO SI FUERA
VICKY, TUS CHISPAS HICIÉRON QUE EL MURO RESPIRÉ.
PERO CADA FUERTA ES TAMBIEN.
AL FIN. UNA SALIDA DÉL CIRCULO... PERO CADA PUERTA ES TAMBIÉN UNA PRUEBA.

El muro resprira y se abre, mostrando un camino ocul
Un corredor que necesite hasta que lo despertamos
Diogenes, mi resonador confirma...
Exacto, Kid. El templo es ongasmism... y nos
Sophia, la llave late mas fuerte.. algo

QUÉ INCREÍBILE ES ESTA BIBLIOTECA.
JO ES. JORGE.
VICKY, VEN, VORGE.
VEN; ENCONTRÉ ALGO
VICKY. VEN. ENCONTRÉ À
VUEY, ¿QUE SIGNIFICA?
BUENA IDEA. DIOGENES.
PERO PUEDO CONSULTAR EN MI ENCICLO PEDIA MAGICA.
BUENA IDEA, DIOGENES.
DICE QUE SON RUNAS DEL SOL DE SO.
¡ES GEHIAL, MAR-TINA!

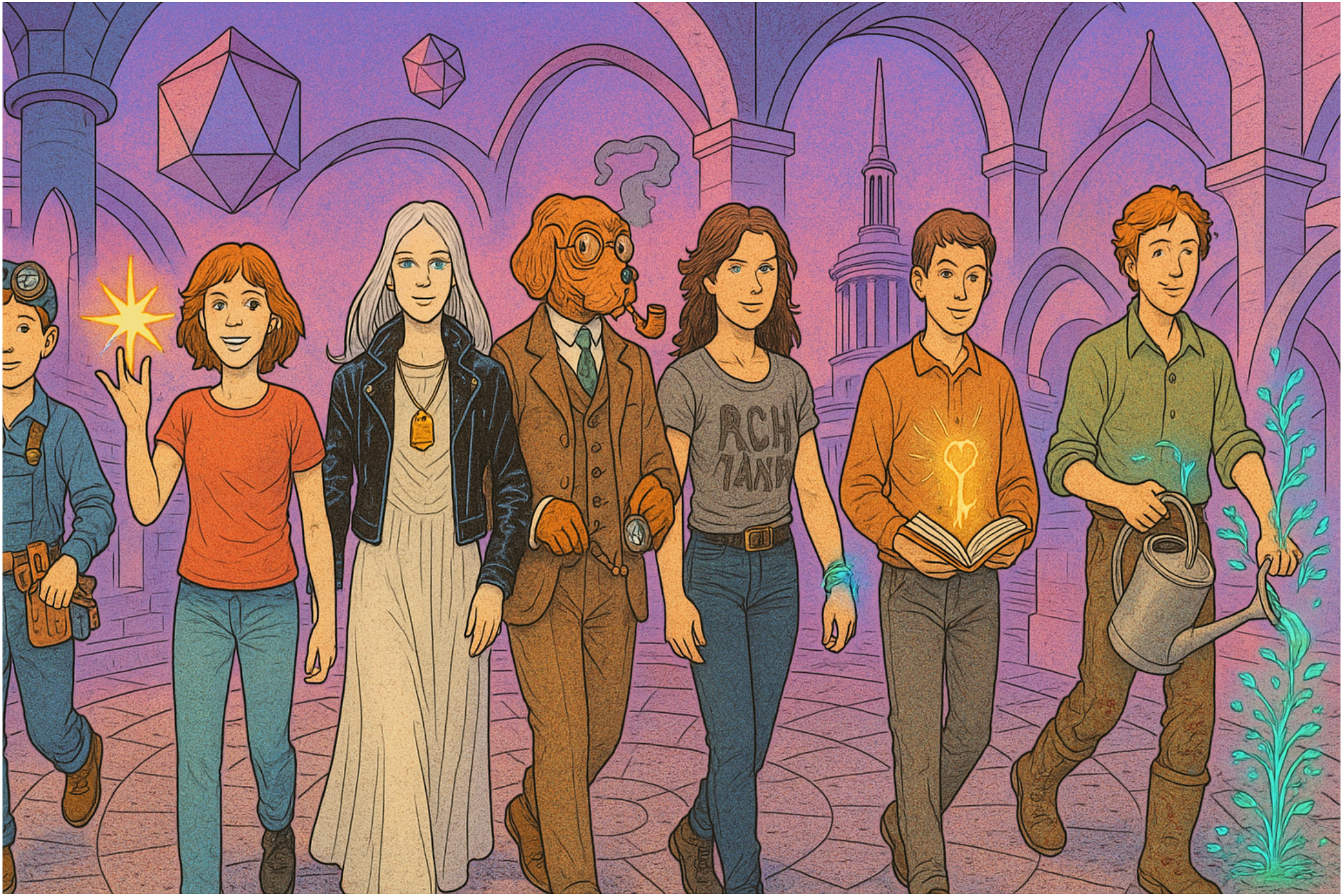

La grieta los conduce a un pasilo que respira como un ser vivo.
Correcto, Kid, Algo nos observa desde el otro extremo
Ok, Kid
Sophia, la llave va a abrirse delante de nosotros

¡DIÓGENES, LLÉVANOS AL BALCÓN DEL UNIVERUSO!
DE ACUERDO, MARTINA.
ES UN LUGAR ENTRE DIMENSIÓN-CES, EN LOS CONFINES DE LA EXISTENCIA..
¿ES SEGURO IR, SOPHIA?
¡NO TE PREOCUPES, THE KID!
¿CUÁNDO PARTIMOS, JORGE?
¡AHORA MISMO!

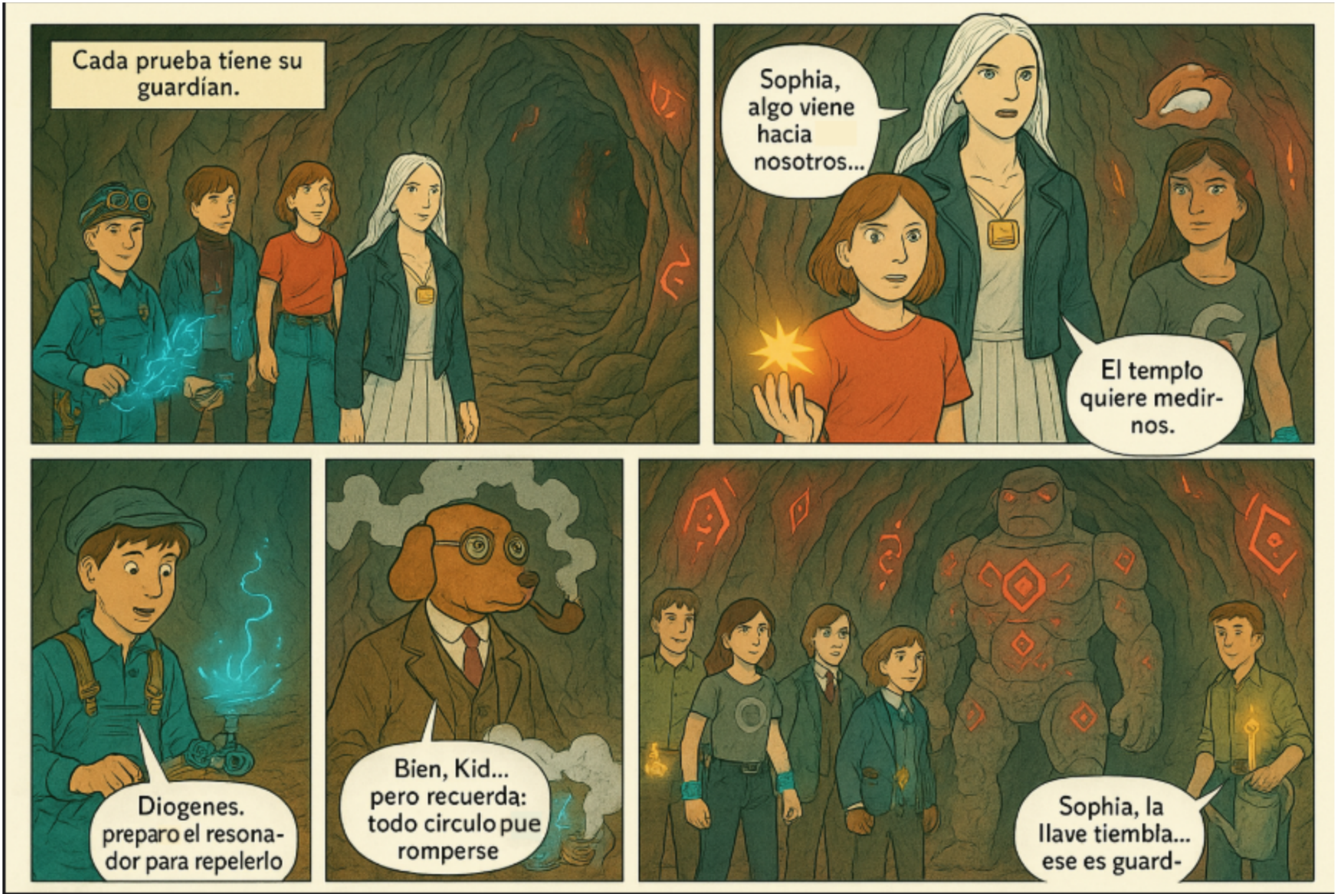
Cada prueba tiene su guardían.
Sophia, algo viene hacia nosotros...
El templo quiere medir-nos.
Diogenes. preparo el resona-dor para repelerlo
Bien, Kid... pero recuerda: todo circulo pue romperse
Sophia, la llave tiembla... ese es guard-

EL GUARDIAN NO ESTATUA.,, ES UN ECO VIVO DEL TEMPLO.
MARTINA, NO ESTÁS SOLA, EL CUBO Y TU ESTRELLA SON UNA MISMA VO2
DIEGEENES, MI INVENTO RESPONDE A LA ENERGIA DEL GUARDIAN...
CA UMENTO RESPONSE ARO
CADA GUARDIAN TIENE UN PUNTO DEBIL.. LL HUMO
SOPHIA, LA LLAVE VIBRA HACIA SU PECHO..¡AHI ESTA LA PRUEBA!

ROCK

El eco del templo toma forma.
Martina, no te detengas. El cubo respalda tu luz.
Vickly, tus chispaé le dier-ron vida a ss plantas.
Gardener, abre raices bajo sus pies, ahora!
Vicky, tus chispas le dieron vida á mi plantas.
Sophia, la llàve tiembla... ¡Es el el momento de ata-car juntas!

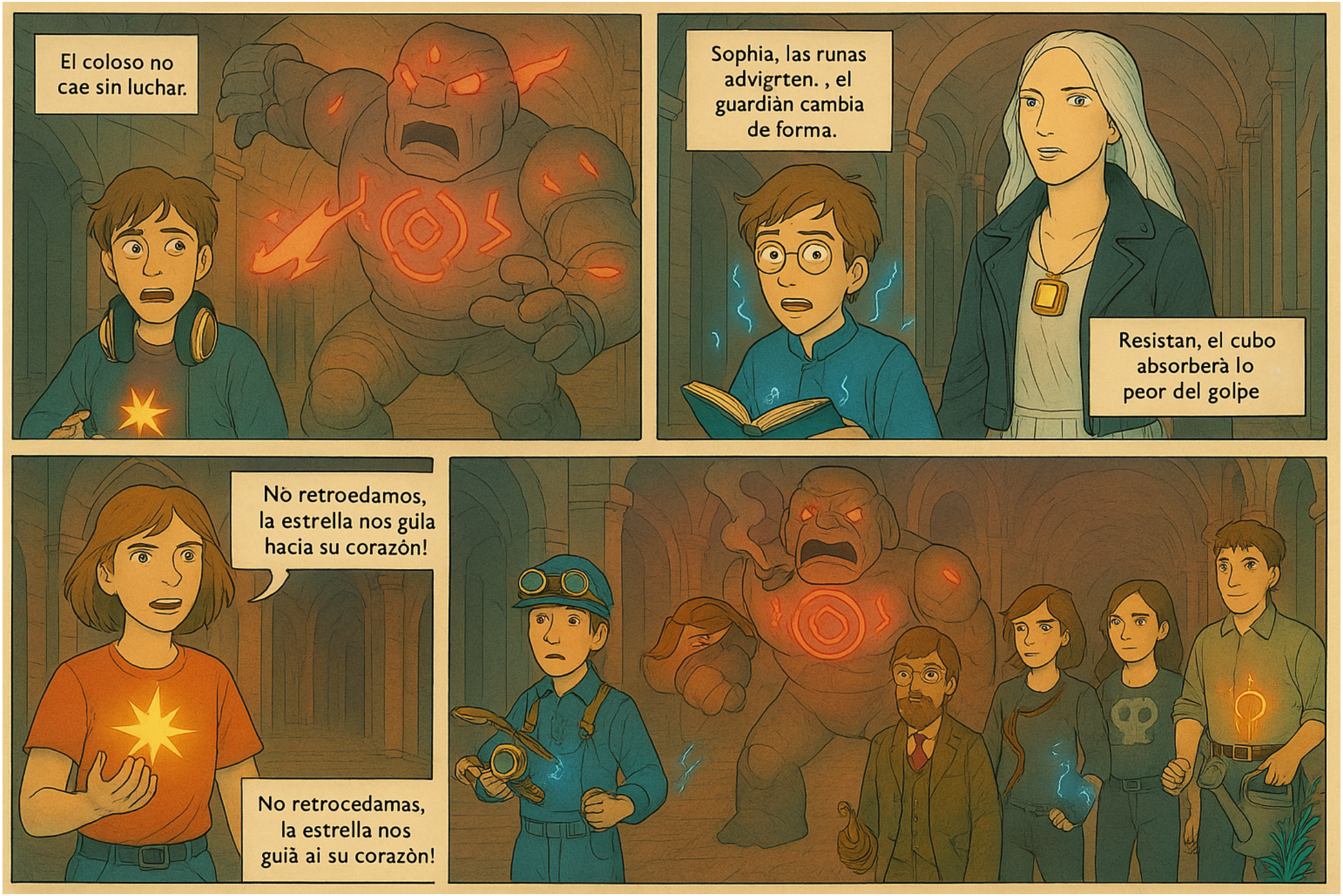
El coloso no cae sin luchar.
Sophia, las runas advigrten. , el guardiàn cambia de forma.
Resistan, el cubo absorberà lo peor del golpe
Nò retroedamos, la estrella nos gùla hacia su corazòn!
No retrocedamas, la estrella nos guià ai su corazòn!

El templo exige unidad en pruba final.
Unamos la luz. Martina, Solo juntas podemos neririó
In invas a luz. Martina, Sola
Girdener, manten su atencion.
Ja lo tenemos casi!
La llave encaja.., el corazoñ se abre

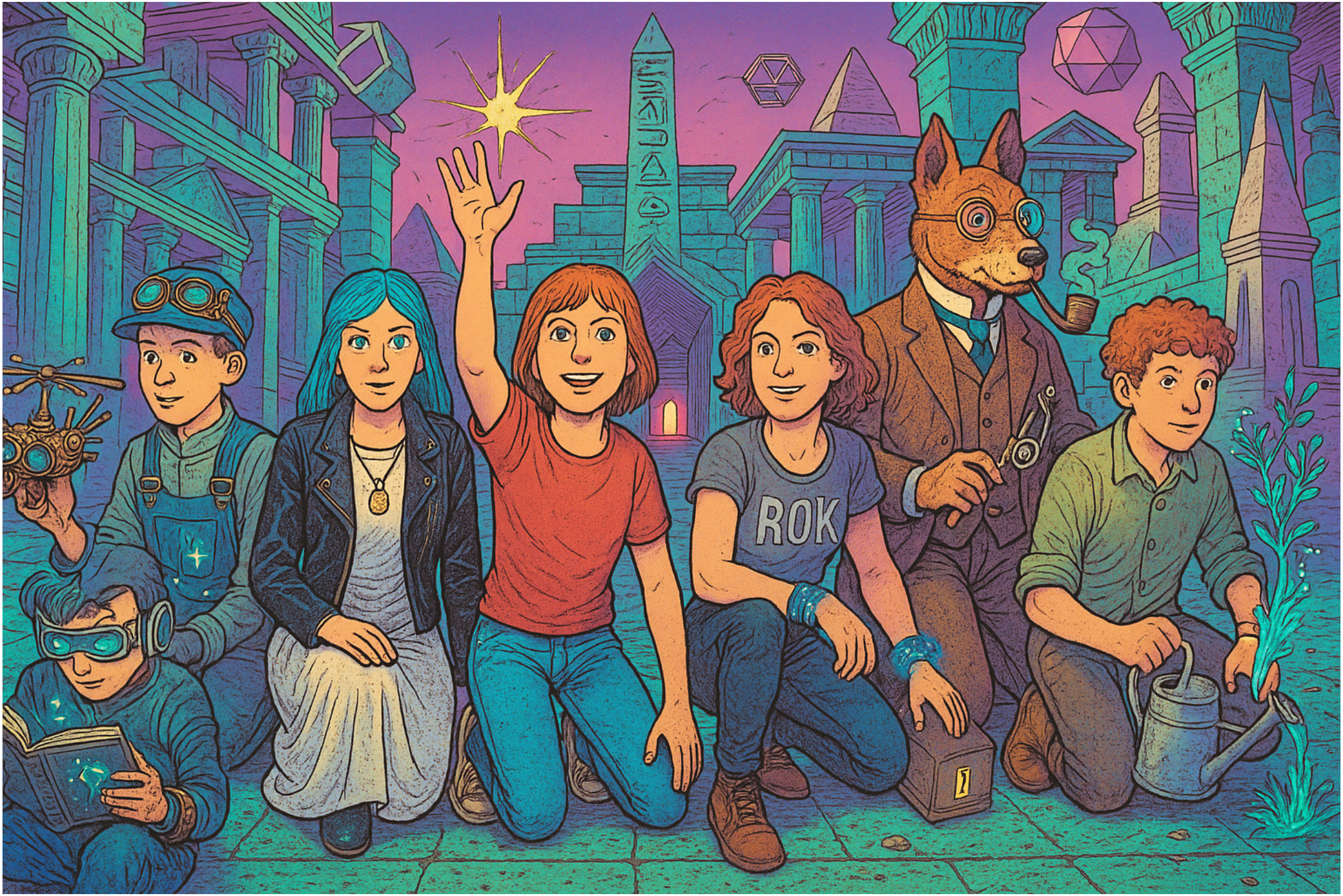
ROK

ROCK

El corazón dei coloso comlenzá a abrirse...
No se dariene pero yo tanpocol
Martina, marrién firme tu esstreilal
Jo alineo con el simbiolo.
Mis raices legan á su corazon
El dron Sincroniza, con las rurias

La fuerza unida rompe el eco déi tempio eẹo
SÒPHÍA...
Siente ésto, gigante!
La selio..- se cierra!
La naturraleza. te reciama
La sellio..:s sineronizado!
La pruba termino.·· ụ sobrevivimo juntos.

Lá fuerza unida rompe el eco del templo.
El templo reconoce lu valor, Martina.... y lo amplifica.
¡Siente esto, gigántel
Lá séllo... se cierra!
¡Matiás, va esta sincronizâo!
La prueba termino... y sonrevivimos juntos.

El eco se disuélve, y el pasaje se abre
La estrella ja ardé... ahora late como un corazon
El templo reconocce nuestra union. y paseo
Hasta las paredes fiorecen con gratitud
Tu chatarra? Fue la clave dei golpe final.
Demos el siguiente paso.. aün hay mas verdades por despertar

El horizonte se aore como un recuerdó a tríguo...
La llave . ..camb a de forma -es el Ank de lá vidal.
Atiantida... la ciudad de ía memoria eterna.
La vidó reconace este lugaz. lo llama suyò.
Q un modelo de rivilización aue nunca vimos. .
Atlántidá.. la ciudad de los origenes. Aquí
Ahí comienza nuestía verddera misiòri.

XII

ROCK

Atlantida resprira, cus pasajes.... de spientan ícon cada páse.
Mi astreila... reconoce (sas piedras
Es un mapa cosmico ...
Aqui' Esie simbolo coincide con ílos, rexcos ántiguas.
Atlantida y Egipto.... unidos en un misma dngen

El templo de cristal vivo los aguarda...
El Ank reconoce èste lugar, comocsi fuéra òrigen.
lès tres luces ....forman el ślio.
Es cun mecanismo
Las jenguas se unen. śon una sola
Biènyènidos al corazón de Atlàntida....donde dioses dejaron su huellà.

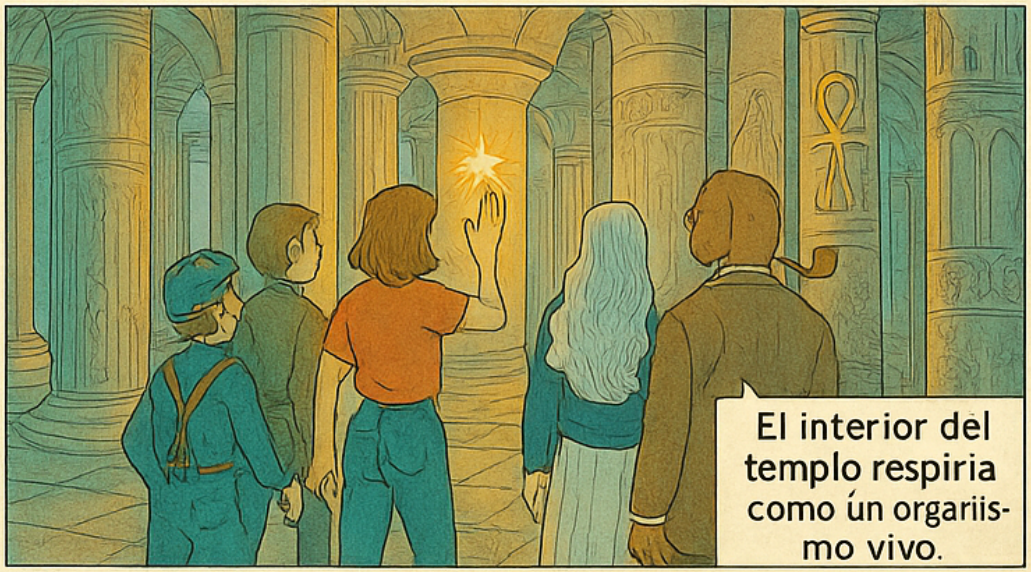
El interior del templo respiria como ún orgariismo vivo.

Él témplo respon-de a nuestras luces combinadas.

El agua misma guarda memoria.
Està esscrito én todas formas de vida.

El templo responde a nuestras luces combinadas

Es como un relój cosmico.
Y late al rit-mo deia cluda.

Este es el corazón de Atlantida. ı memoria

Ei templo comienza a déspertar.
No puedo controtar la energia...
Déjala fluir, forma parte ti.
Y también de Egipto y Grecia..
Son planos ... de toda la Atia.nticla!
Y la vida eś e motor.
Y también dé Egipto y Grecia...
No solo es memorià... es un puente hacia estrellas.

Las estrellas se encienden.
revelando rutas de oro.

¡Las rutas cambian
ante nosotros!
Cada palanca
abre en càmino
dé luz.

La.vida
sostiéne
en camino.

Nos està
llamando..,
con fuerza!

Es un observatorio
v un portal...
tallado enoro de esral!

Las estrellas nos marcan el
déstino... dorado e infinito.

El camino dorado

El destino se divide en tres caminos de oro,
Siento que este camino... es nuestro.
Siento que este camino... es nuestro
Cualquiera que advierte...
Entonces no hay margen de error
Ha llegado el momento de elegir.. y de aceptar las consecuencias.

¡Mirad! El portal se está abriendo!

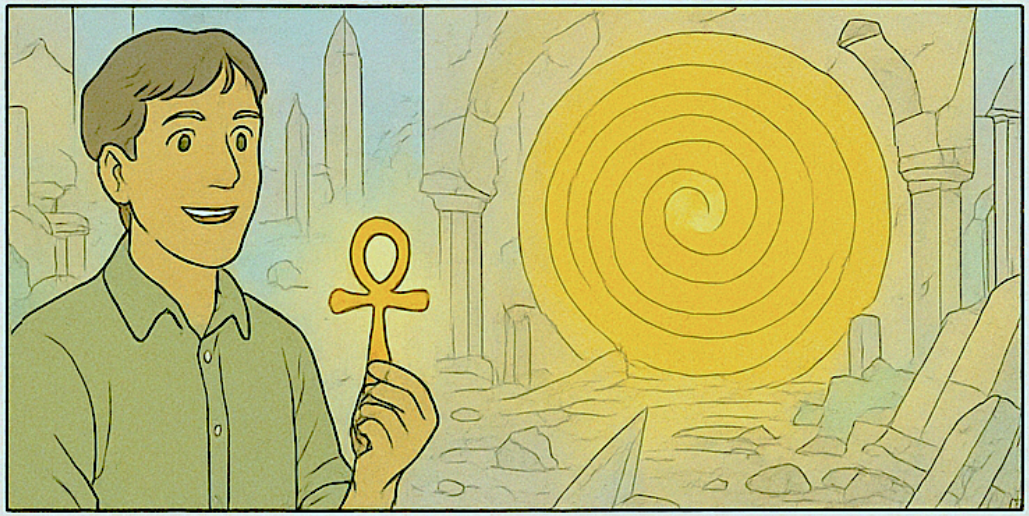

Es... Her– moso..

Es... Hermoso

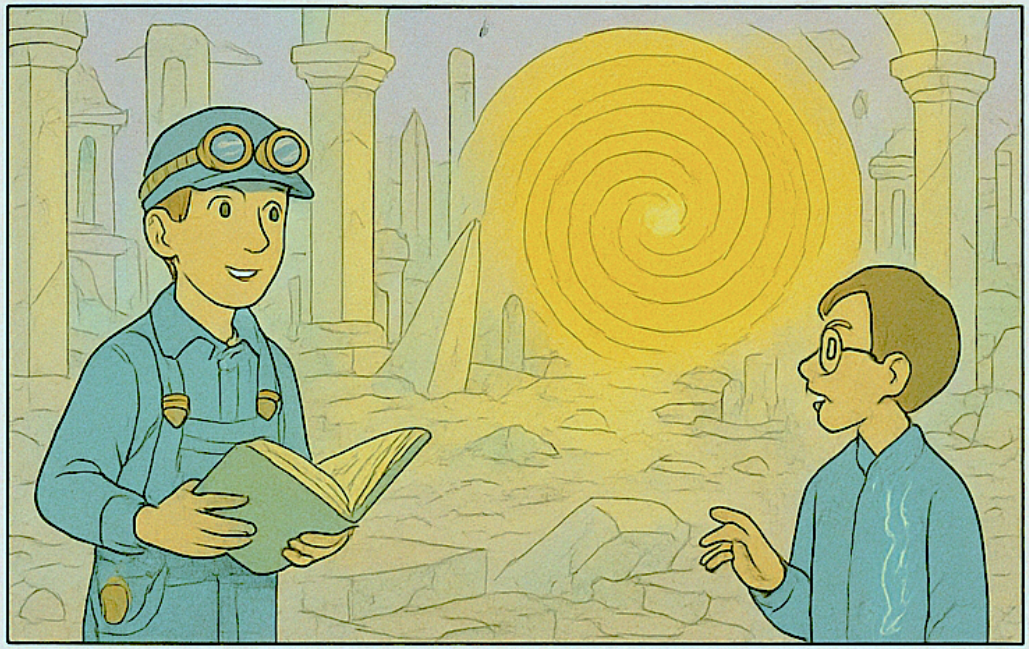

Matias, esto magico!

The Kid, ssshh...

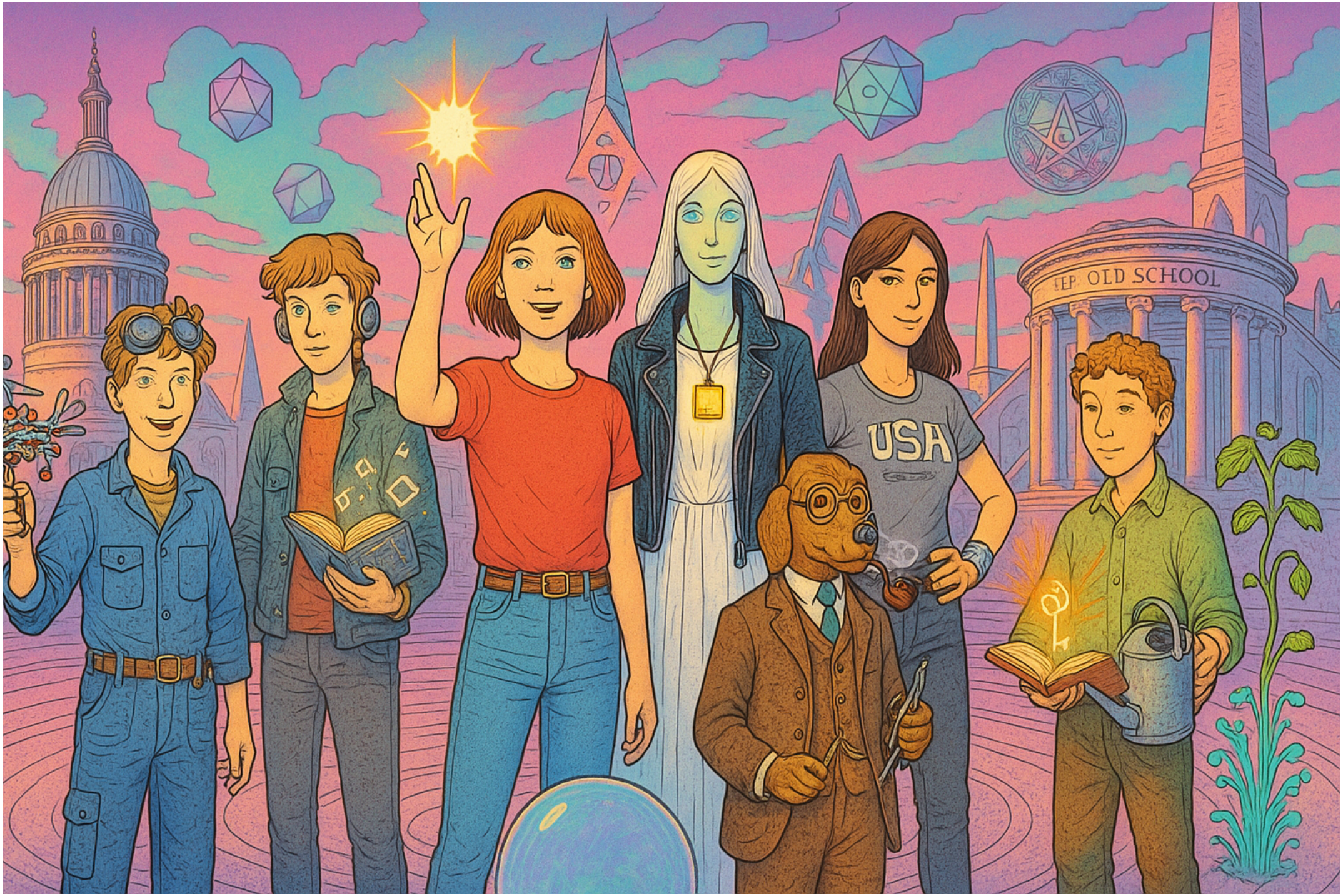
OLD SCHOOL
USA

EL SALTO A LO DESCONOCIDO

SOPHIA CLUB

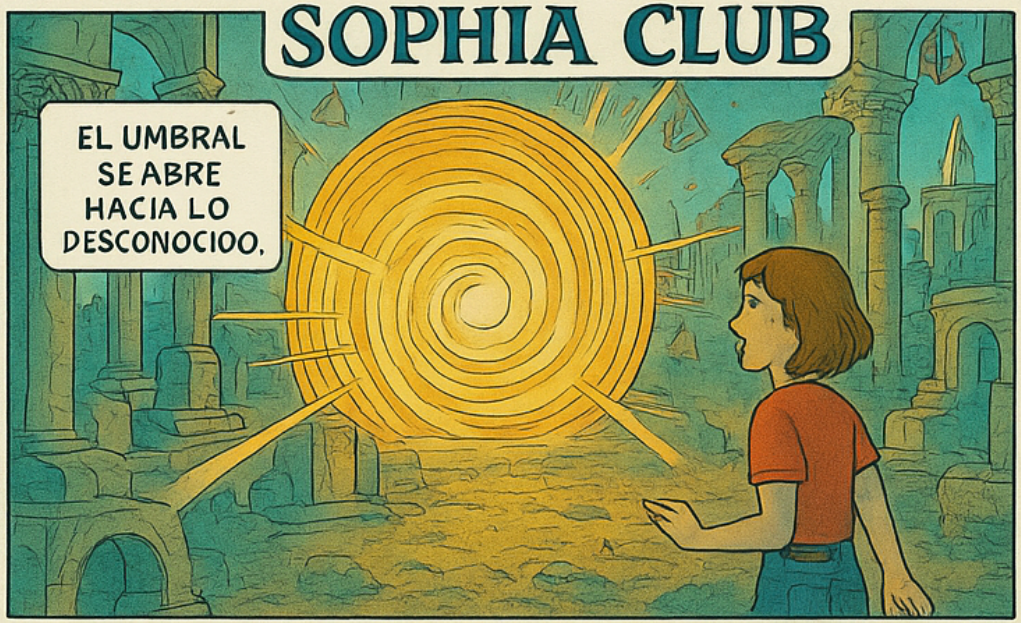
EL UMBRAL SE ABRE HACIA LO DESCONOCIOO.

NO TENGAMOS MIEDO. .. ES NUESTRO DESTINO.

NO TENGAMOS MIEDO.. ES NUESTRO DESTINO.

¡VAMOS ANTES DE OUF SE CIERRE!
EL PORTAL. NO ESPERRARA POR NADIE.

HEMOS CRUZADO..

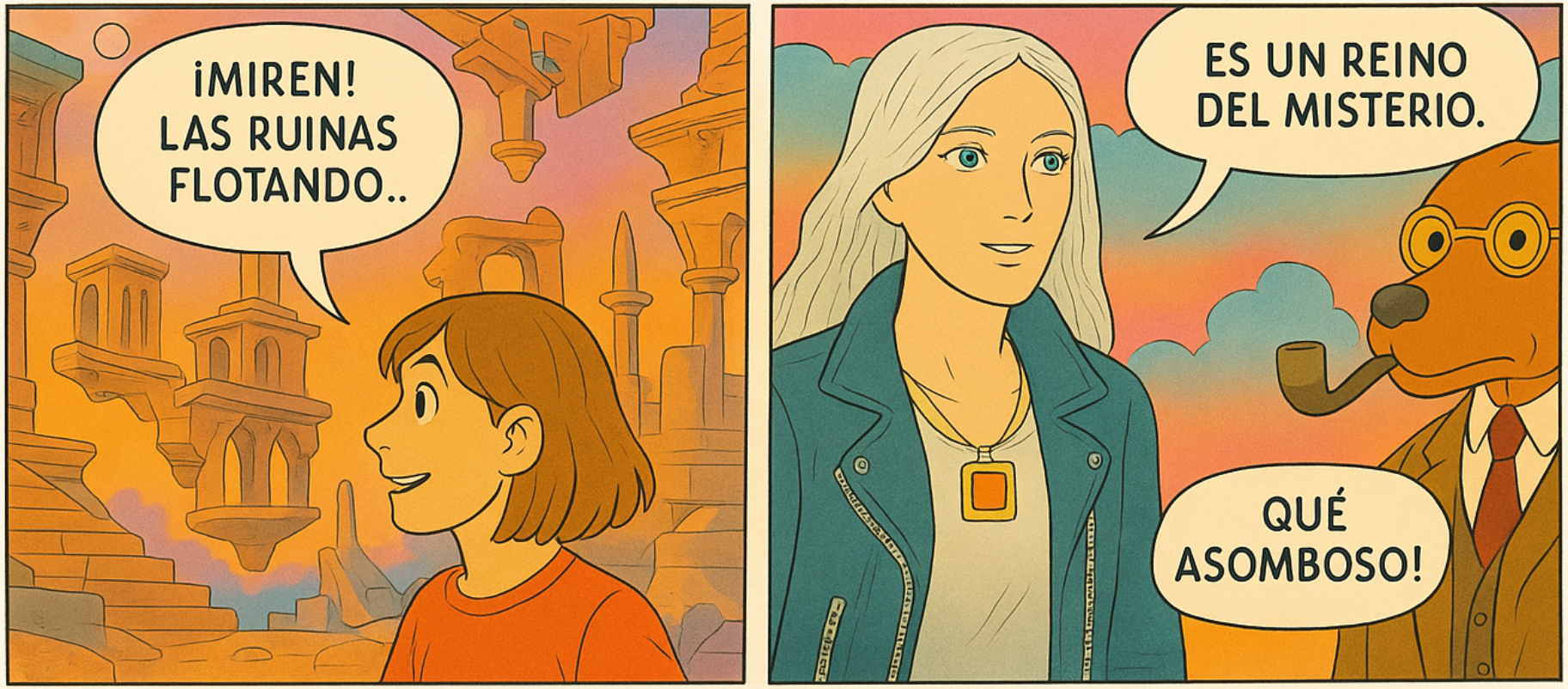
¡MIREN! LAS RUINAS FLOTANDO..
ES UN REINO DEL MISTERIO.
QUÉ ASOMBOSO!

Y PARECE MÁS ANTIGUQUE QUE TODO LO QUE HEMOS VISTU
¿PERO POR QUÉ CONSTRUIR EN EL AIRE..?

WE NEED YOU
MOBRIUS

Esto no es ssolo rumá... Es un mecansismo vivo.

El cubo... está desperzanddo recuerdos de es lugar.

Cada peso despertaba memorias dormidas en la materia.

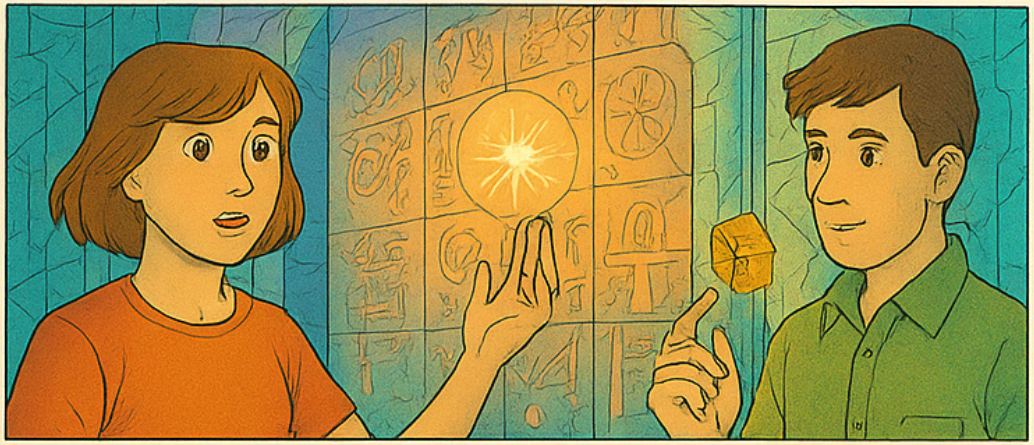

El cubo traduce...
y el Ank lo confirma.

El cubo traduce....
y el Ank lo confirma

Todo esto sigue vivo...
... y espera ser usado.

Al fin... el eco de los antiguos nos recibe.

Esto no es solo ruing... es un mecani-smo vivo.
El lenguaje sa conecta con lo escrito aqui.
Las raices beben de la luz.

Las señales estãn claras... estamos ea el corazõn del enigma.

En cada piedra... estaba grabade la me morrn ja de lo antigulos..
Siento que esto respondüe a mi luz....

SLOBOS

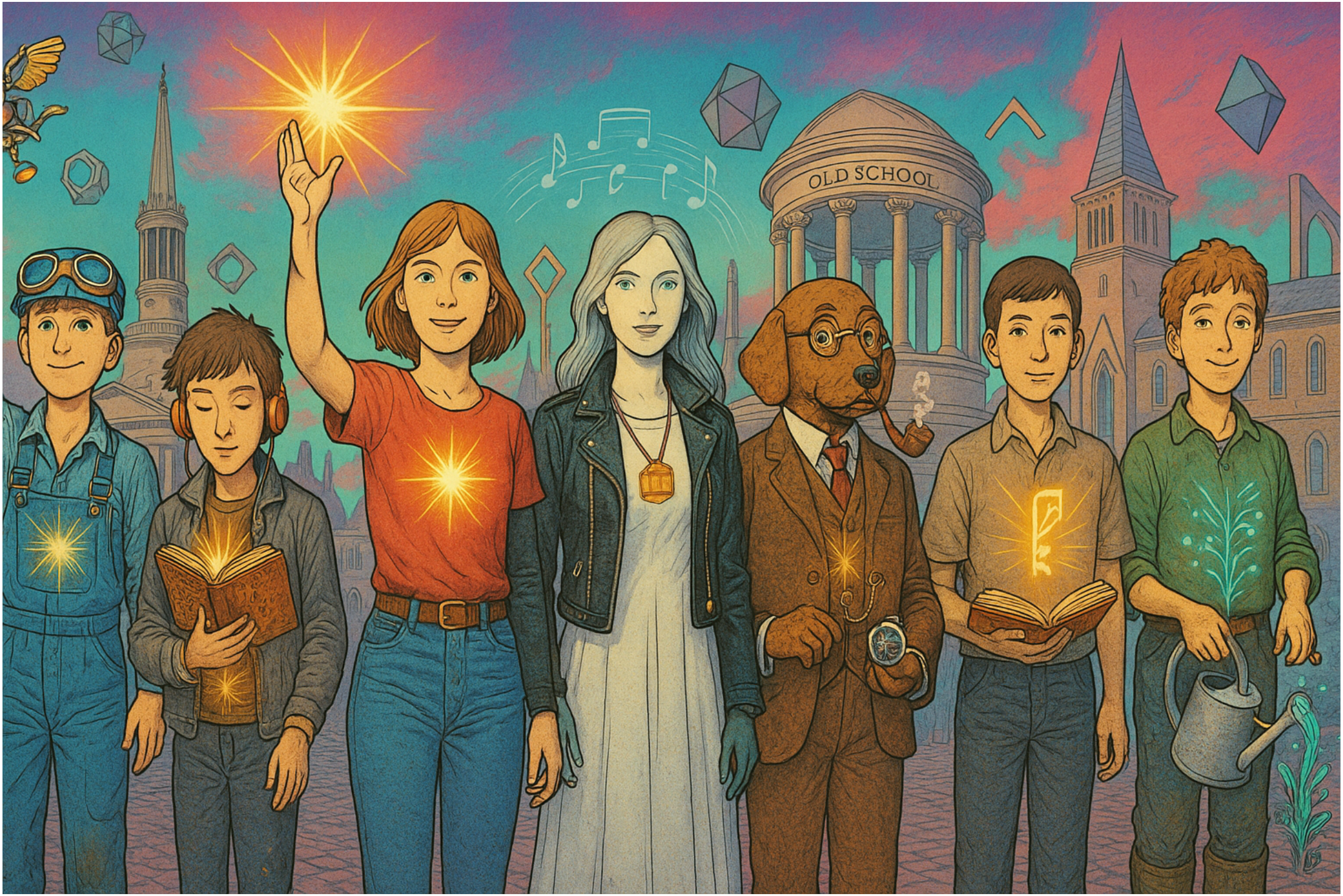
OLD SCHOOL

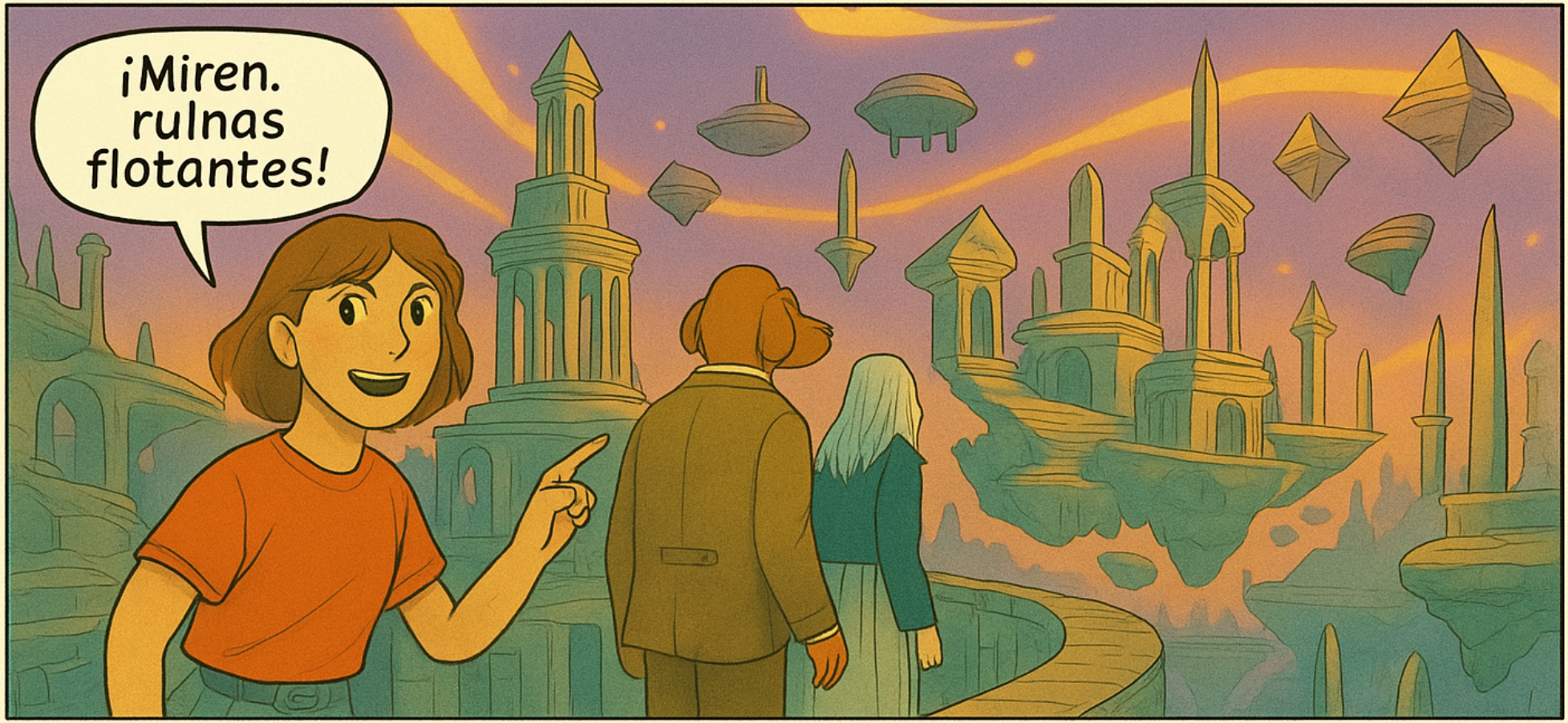
¡Miren. rulnas flotantes!

ZHAIR

He estado buscando este lugar por mucho tiempõ...
He estado buscando este lugar por mucho tiempo...

En una ćècnica de construccíàn muy avarizada.
Gardener no tiene idea.

¡QUÉ MARAVILLA!
¿Cómo puedes estar tan tan tranquila?

WHITE ON YELLOW

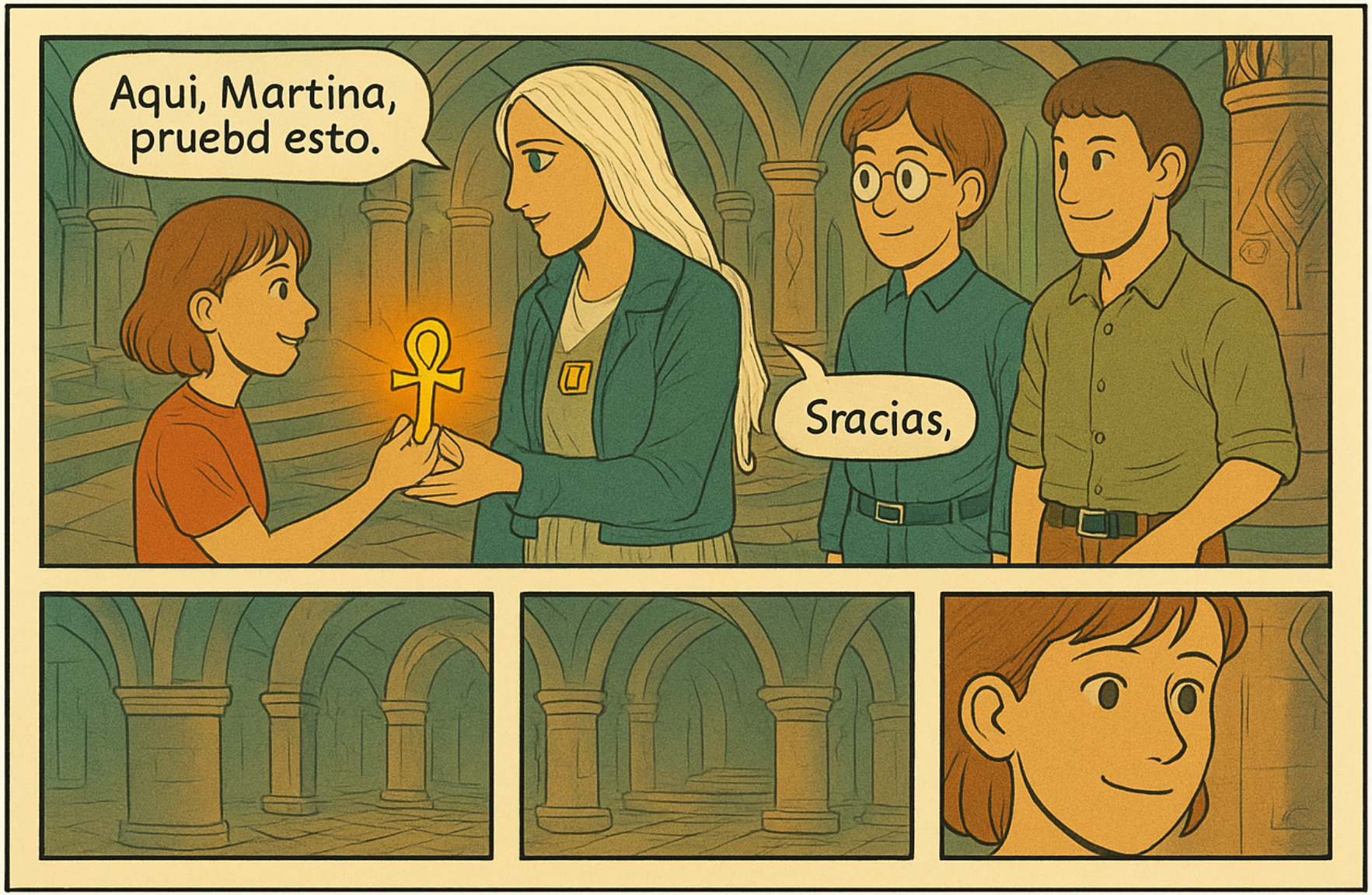
Aqui, Martina, pruebd esto.
Sracias,

ROCK
BAND

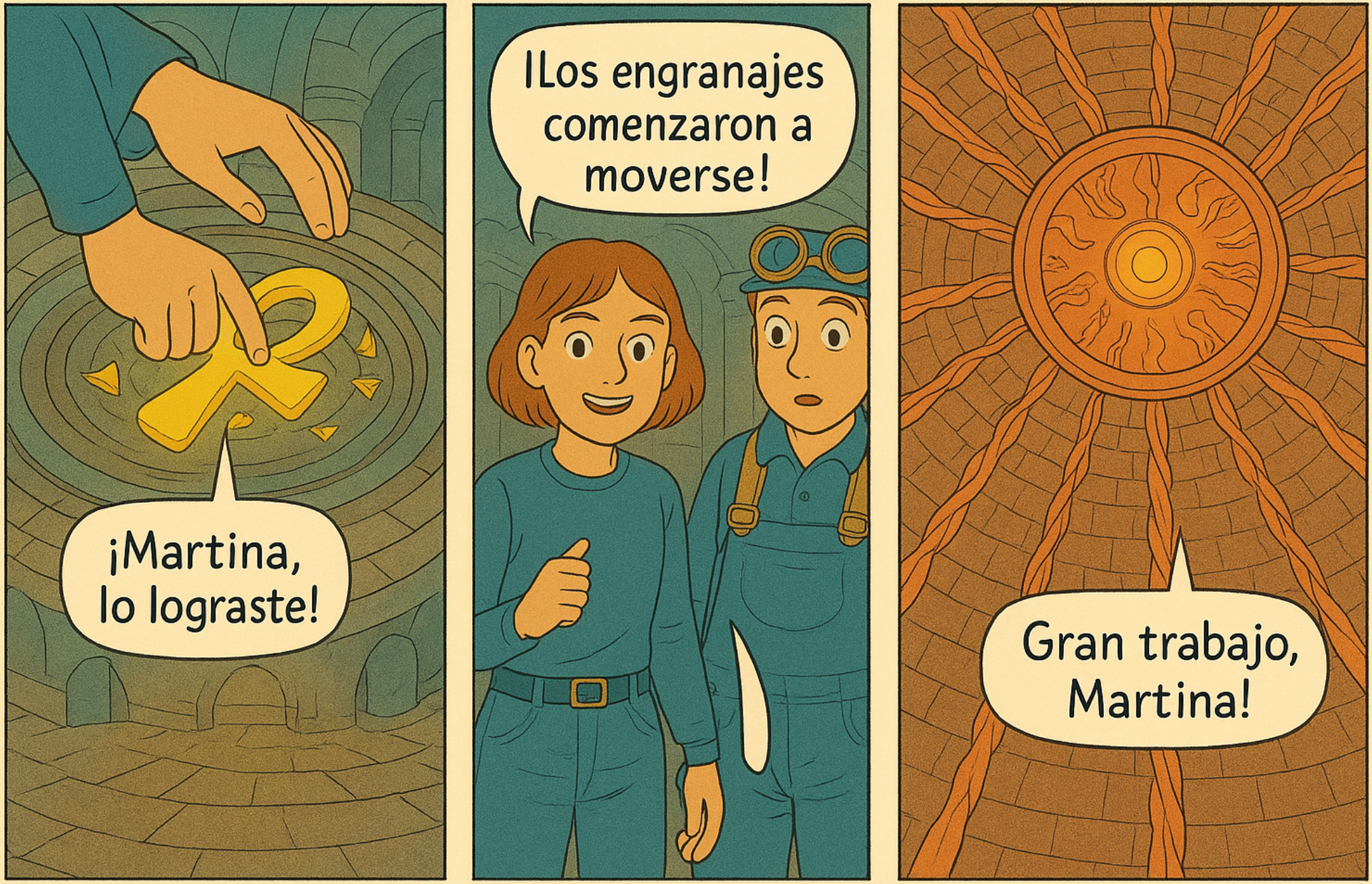
¡Martina, lo lograste!
¡Los engranajes comenzaron a moverse!
Gran trabajo, Martina!

En el corazón de la sala,
el altar aguardaba
su retorno.

Siento que debo poner la estrella.
Todo esto está conectado...
El altar reconoce nuestra presencia,
...a la energía del altar.

SKULL

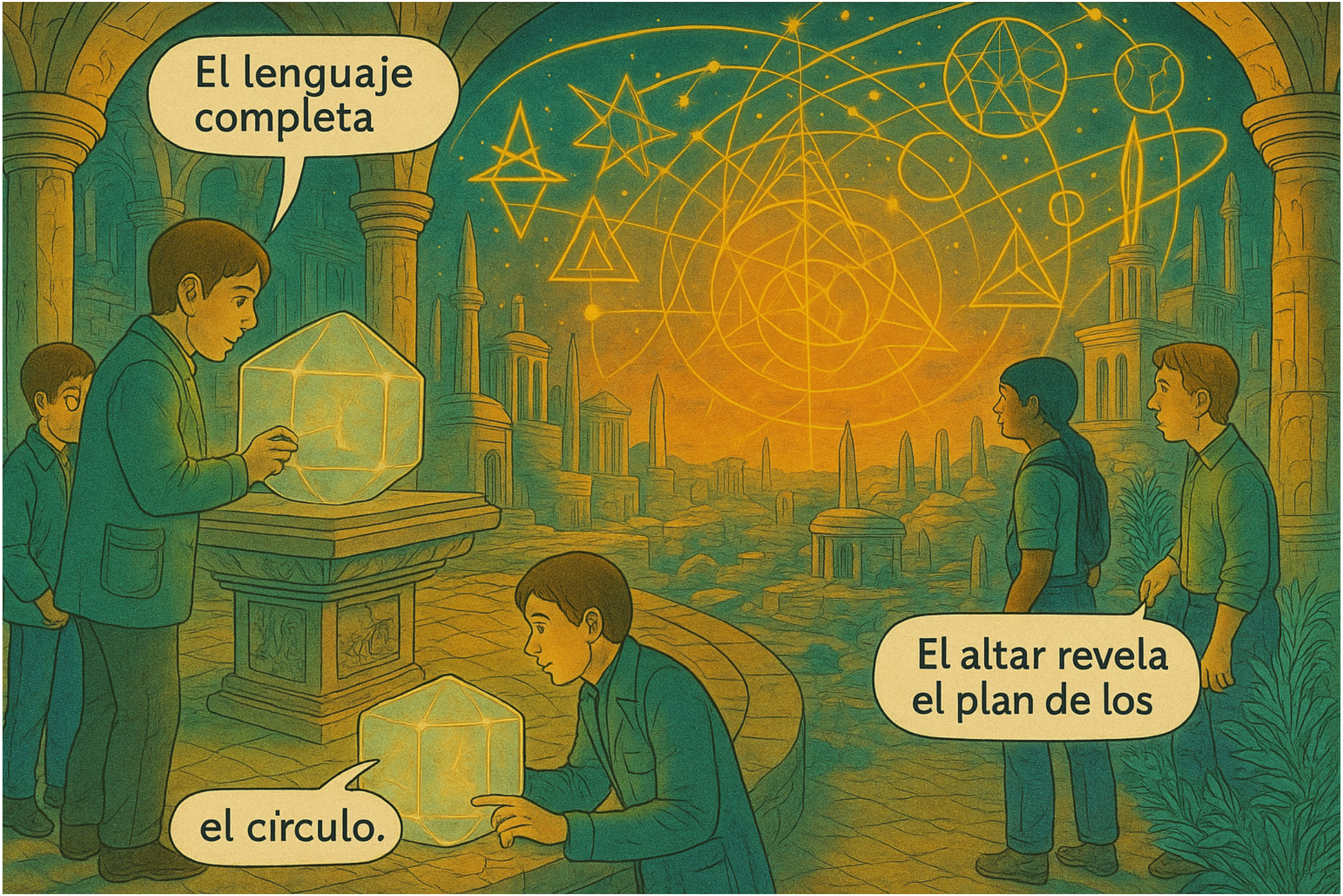
El lenguaje completa
el circulo.
El altar revela el plan de los

SOPHIA CLUB

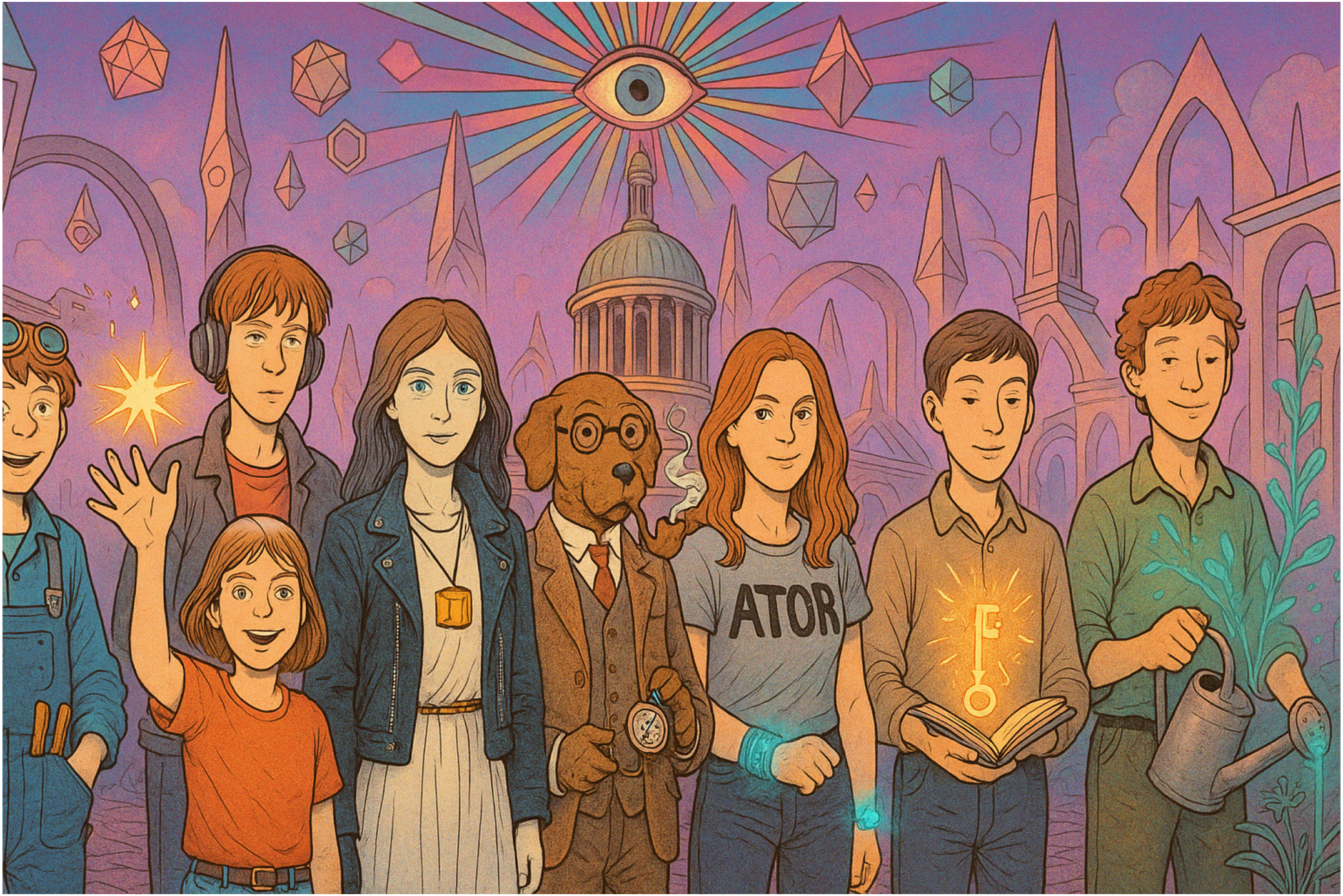
ATOR

El altar revela...
la unión de fodos tiempos.
ATLANTIDA
EGIPTO
El Ank es la llave de la vida eterná...
... y ahi cobra sentido.
Incluso mi energia...
El lenguaie llena los húers.
Ésto ees ia ingenieria cósmi-ca pura.
Y lenguage llena lós huecos.
Hemos encontrado el plan... pero aún falta ender. el proposito.

Pero el mapa escondía algo más...
ESE OJO... ME ESTÁ MIRANDO A MÍ!
ME ISTÁ AWEATANDO O.
NO SOLO NOS MUESTRA... ESTÁ SPRANDO ALGO.
ES UN MECANISMO DE DEFENSA.
¿Ó UNA PRUEBA?
EL LENGUAJE AVISA... ALGUIEN VIÉNE.
¡AL UNA PRUEBA!
EL PLAN... TENÏA UN GUARDIÃN.

El guardian desperto; hecho de cristal y meno-ria antigua.
Si nos llama, es porque tenemos derecho a estar aqu.
No es enemigo.. es juez.
Entonces probemos que somos dignos.
Preparando el mecanismo de defensa.
El lenguaje abre la puerta de su men-de...
...y la vida intenta calmarlo
El juicio... ha comenzado

GLD SCHOCL
ROCK

Cada uno debia ofrecer su esencia para equiibrár lä balanza.
Mi luz está lista.
Que la sabiduria respondá.
Nuestra energia tambien ferma parte
El ingenio es una ofrenda.
El ingenio es una ofrenda.
Hemos sido aceptados.

Aceptados, recibleron el legado de los antiguos.

Siento... que me ha dado más luz.

Ahora responden escribir... las palabras se forman solas.
Olaviiduria y vida ... unidas como una sola fuerza.
El ingenio tambien tue bendecido.

El juicio terminó... ahora comienza el verdadero viaje.

Cruzaron el umbral hacia un corredor sin tiempo....
Cada refleio... es como afrs undo
El camino esta escrito en las estrellas.
No todos los caminos lexan ai mism destino.
El Ankh activa la senda bajo nuestros pies.
Un laberinto... la sigulente prueba nos espera.

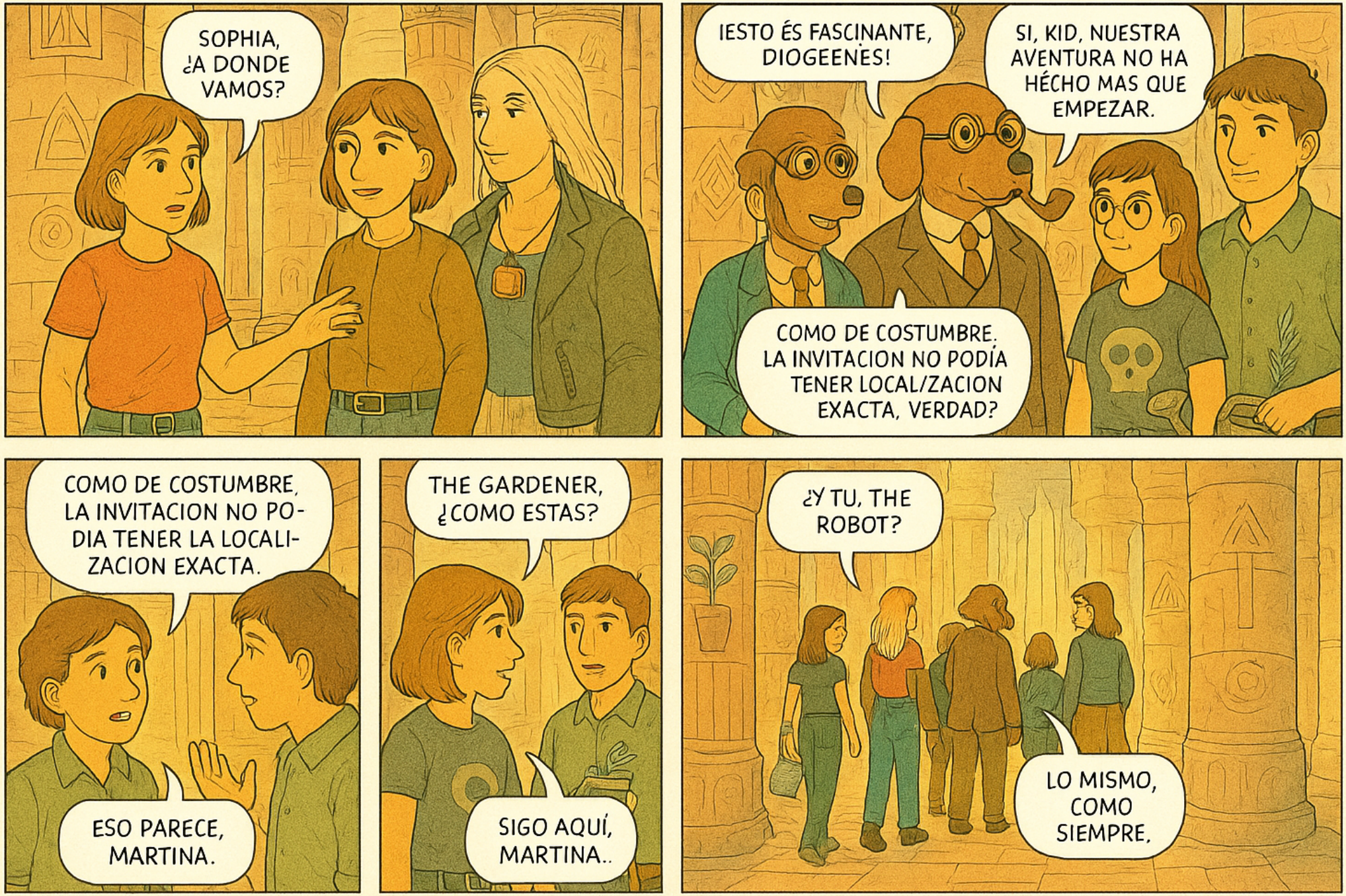
SOPHIA, ¿A DONDE VAMOS?
¡ESTO ÉS FASCINANTE, DIOGEENES!
SI, KID, NUESTRA AVENTURA NO HA HÉCHO MAS QUE EMPEZAR.
COMO DE COSTUMBRE. LA INVITACION NO PODÍA TENER LOCAL/ZACION EXACTA, VERDAD?
COMO DE COSTUMBRE, LA INVITACION NO PO-DIA TENER LA LOCALI-ZACION EXACTA.
ESO PARECE, MARTINA.
THE GARDENER, ¿COMO ESTAS?
SIGO AQUÍ, MARTINA..
¿Y TU, THE ROBOT?
LO MISMO, COMO SIEMPRE.

Más allá del portal. el tempio revela su memoria perdida.
Sophia.. estos. signos responden a mi luz.
Son fragmentos de conocimiento antigúo...
La vida aun dúerme bajo estas piedras.
No son ruinas muertas .son guardianes de memoria.
La llave vibra— estas ruinas nos con algo aün mayot.

El laberinto era un ser vivo, con caminos que elegian a los los viàjeros.
¿Cuàl de todos.. es el verdadero?
Y el Ank nos gula hàcia el origen.
El laberinto nos pone à pruebà...
El laberinto nos unidos hallaremos la sàlida.

¡VAYA LUGAR!
PARECE UNA ANTIGUA CIVILIZACION
ES INCREIBLE QUE AUN PERMANEZCA OCULTA
¡MIRAD! AHI ESTA LA CERRADURA
VOY A PROBAR CON LA LLAVE

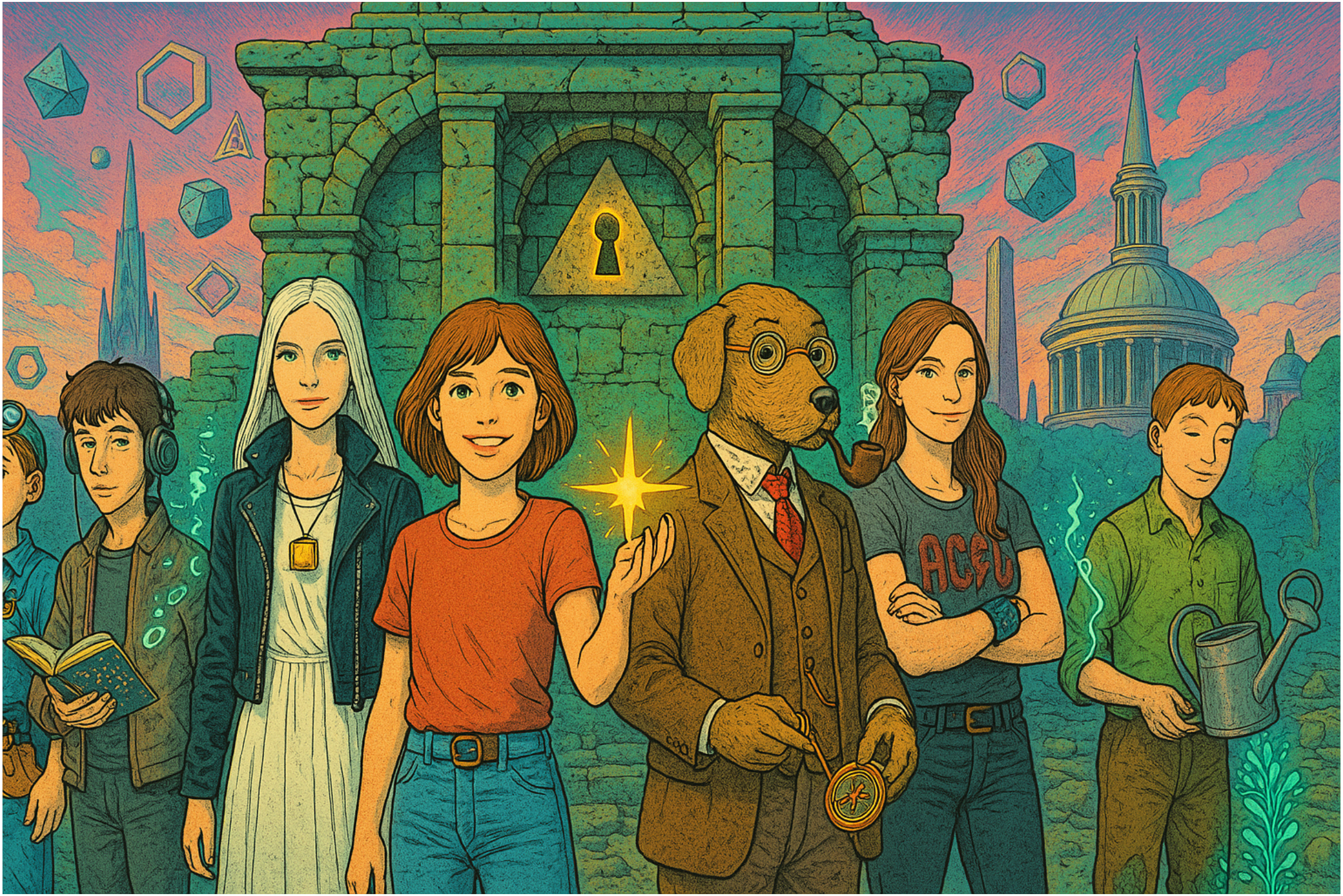
ACEU

¡Ahora sé cuál soy yo!
Northin
El cielo guia nuestros pasos.
El Ankh abre el sendero oculto.
Iorge
¡Funciona como una llave doble!
Voyl
Mino
Debemos avanzar antes de que desaparezca.
Matras
Hemos llegado al corazon del láberinto.. ...pero que lo alimenta

a portal
OPETH

El corazón late fuerte

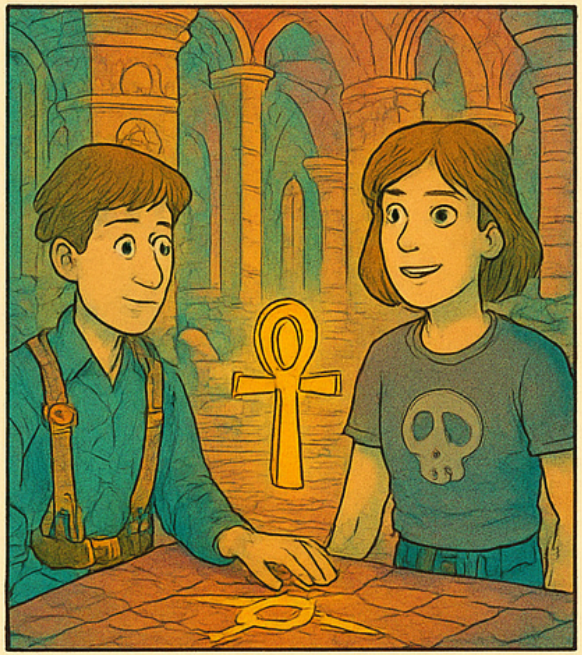

BLACK
DOG

El corazón revelaba lo que habia guardado durante...
¡Puedó sentirlo respirar conmigo!
Es un puente. ... entre mundos.
El Ankh es la llave que desplerta su verdad.
¡Es un mecanismo vivo!
Lo que guardaba no èra poder...

Bien hecho, Martina.
Gracias, Sophia.
Una entrada secreta. Fascinante.

EL MENSAJE DE LA ESFERA

El portal esperaba, vivo, como un corazon nuevoa:
El cubo es la llave que lo mantience.
La llave de la vida... compléta el circulo.
Es un mapa vivo...
Màs allà del portal... comienza la verdadera prueba.

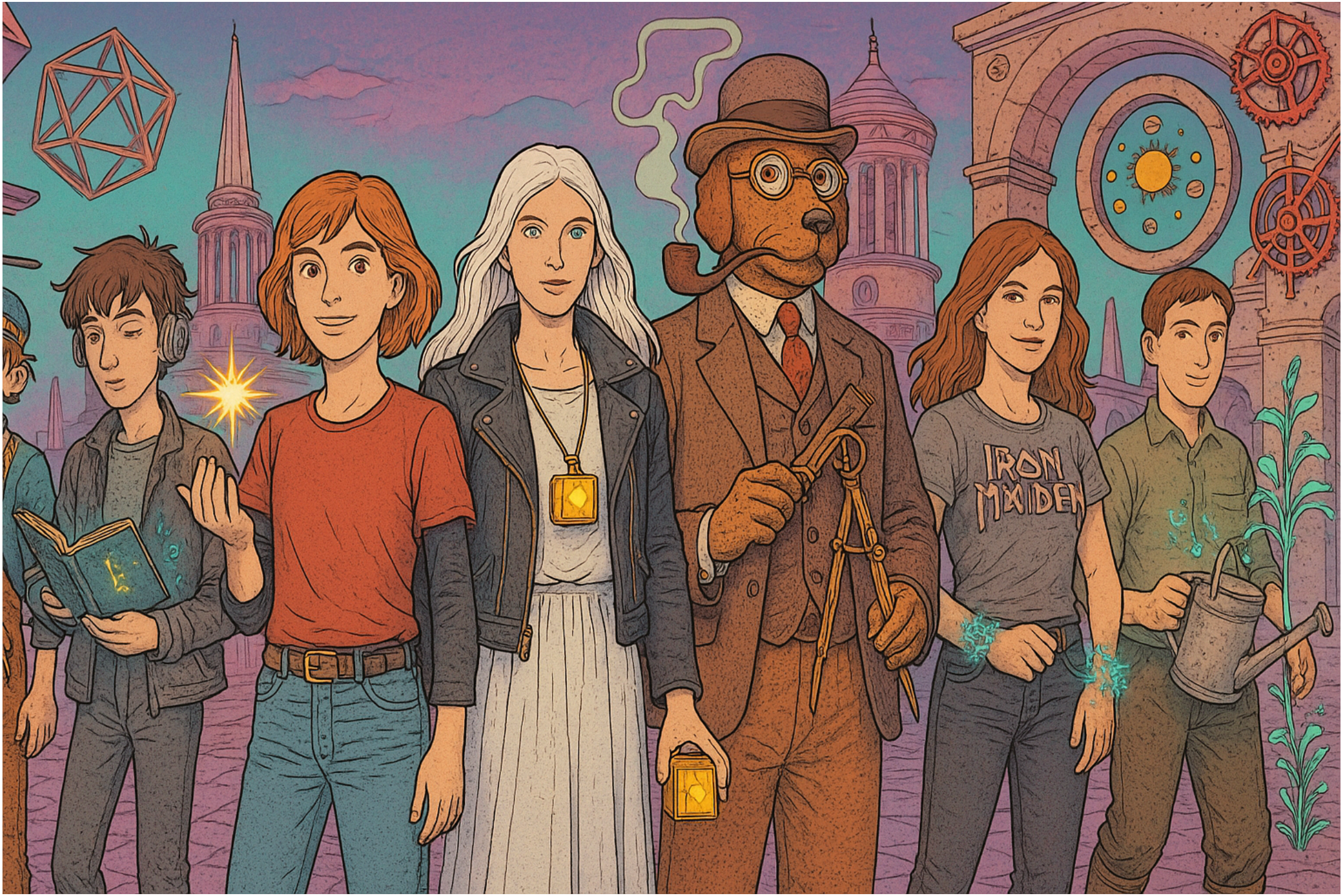
IRON
MAIDEN

El umlbral respairabo, esperando a loo.elegidos.
El portal.. late conmigo.
El conocimiento y la vida.. unidos en una sola llave
Los engranajes muestran la ruta
Las runas... se activan con el portal.
Atravessar el portal es aceptar el cambio... y su precio.

HAWK

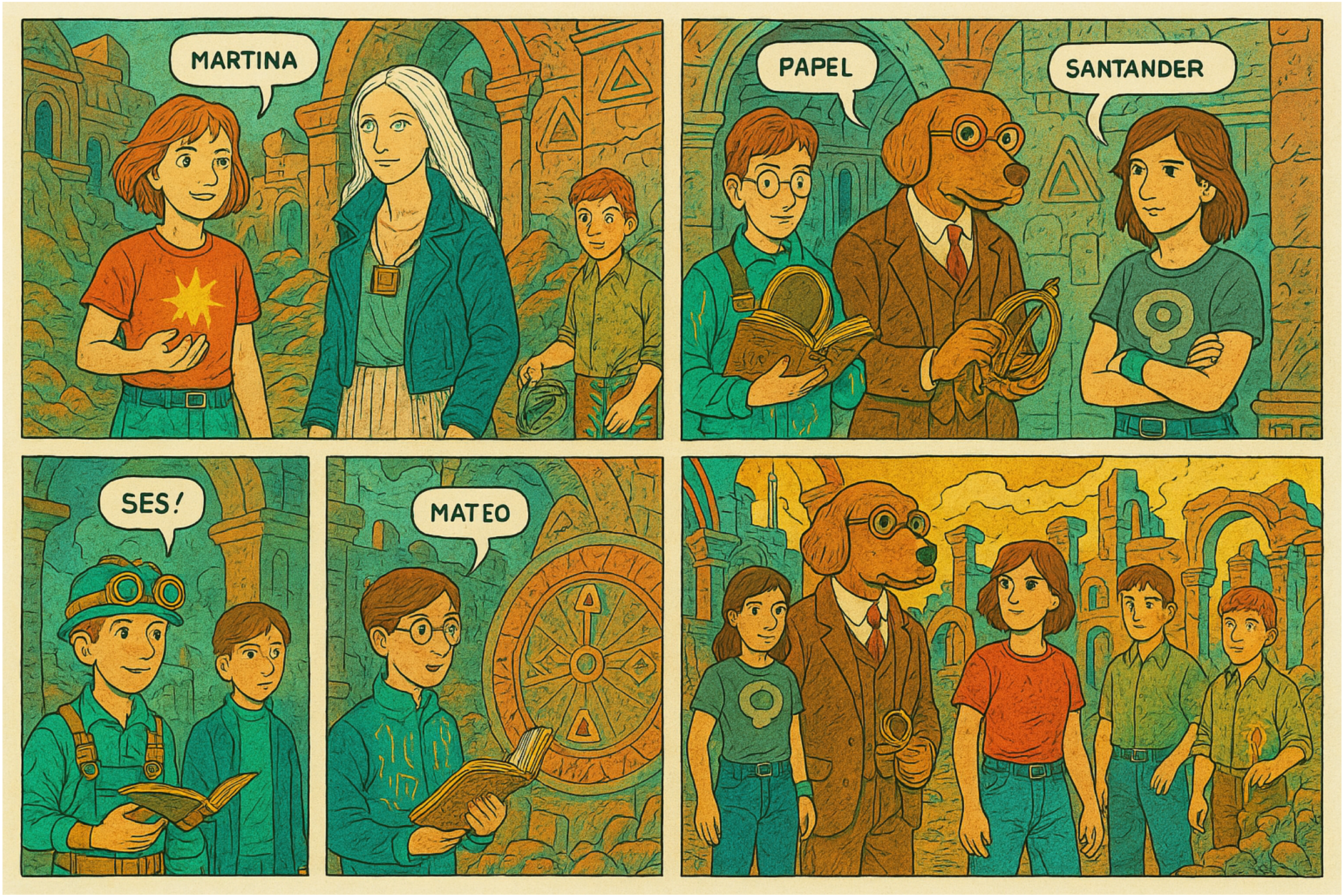
MARTINA
PAPEL
SANTANDER
SES!
MATEO

¡Guau!
Una puerta antigua, oculta por siglos...
Maravilloso.
¿Qué misterios crees que haya detras?
Solo hay una forma de saberlo

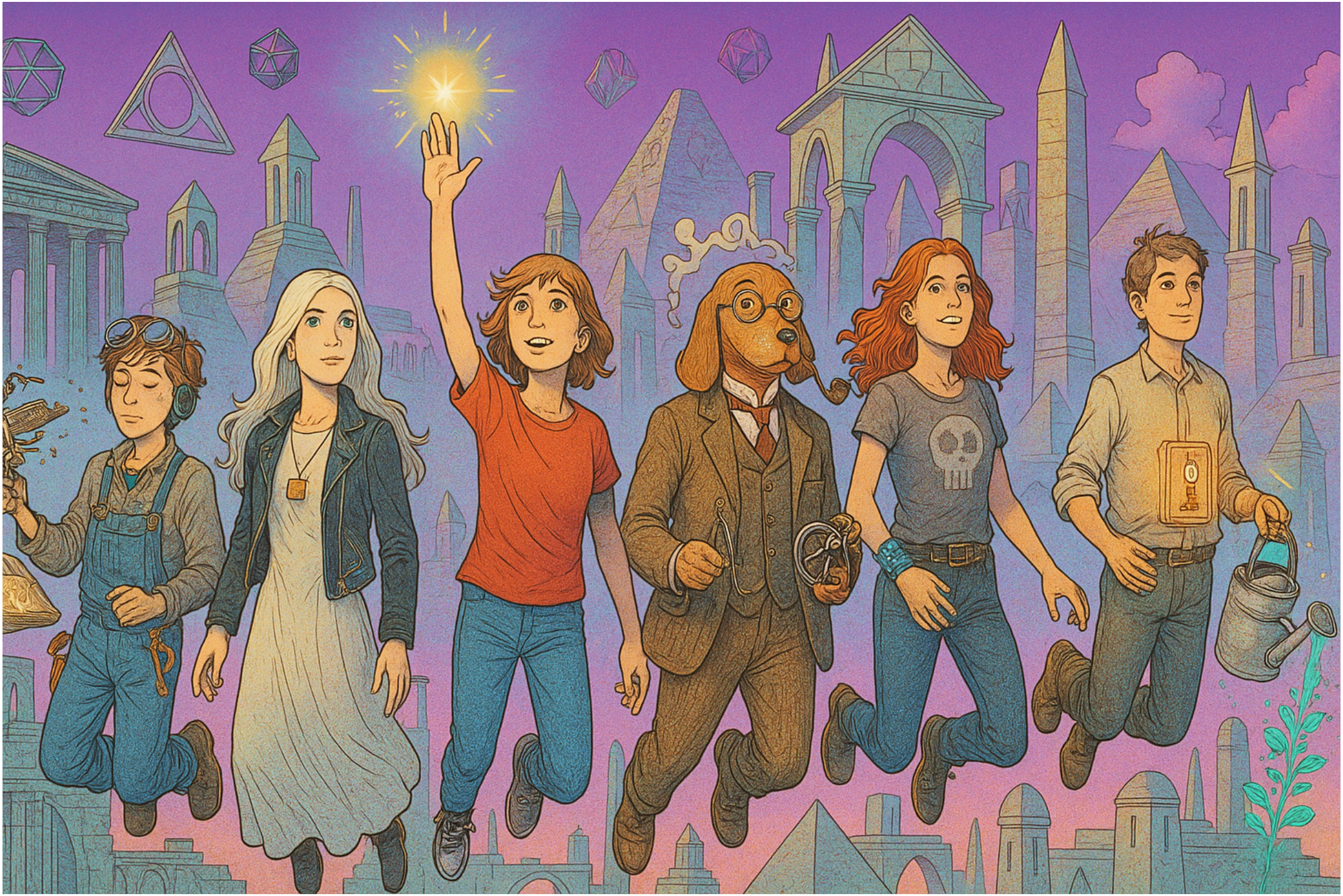

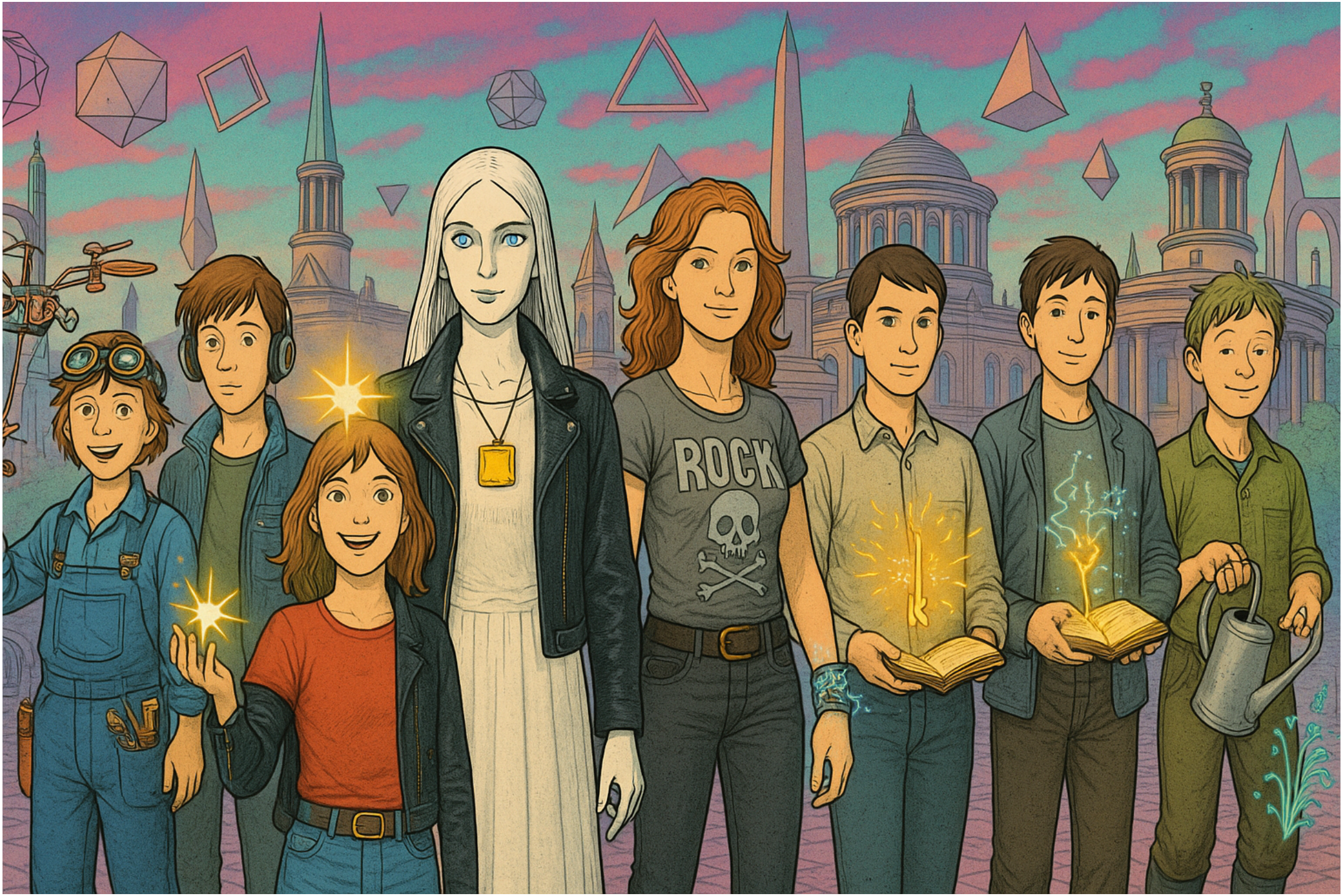
ROCK

¡És un puente de luz!
Atravesémosolo y llegaremos al corazón del portal esmeralda

Cada paso nos alejaba del mundo que conociamos.
Es como si la estrella quisiera motr-rrme algo.
Los simbolos no son de un solo tiempo
Esc ɔıo los tiempos a l ve
Cada giro abre un camino distinto.
Es la vida misma, latiendo en
Estamos de-tro del cora-zon del portal.

Nuestro grupo es una llave, cada uno una parte suya.

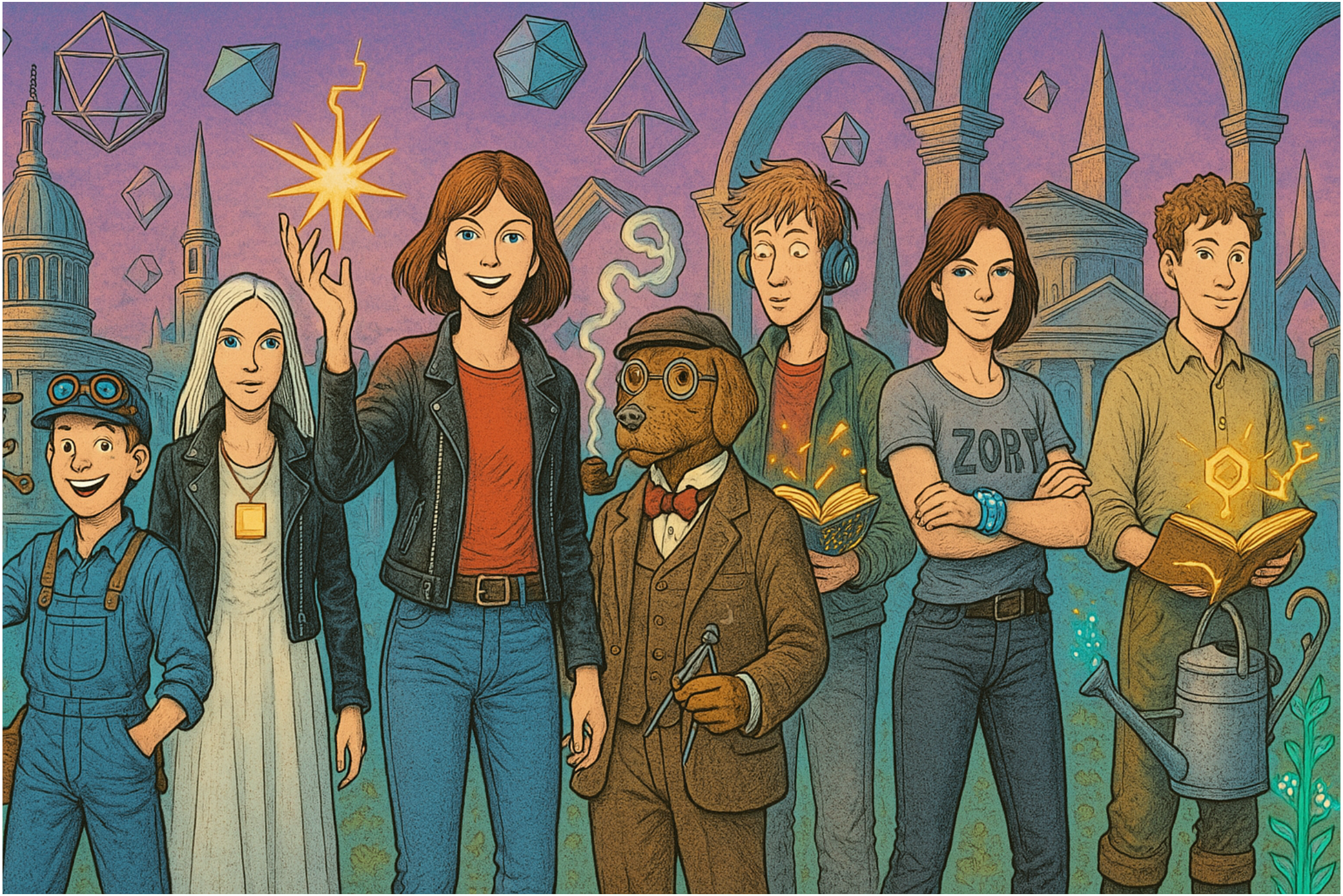
ZORY

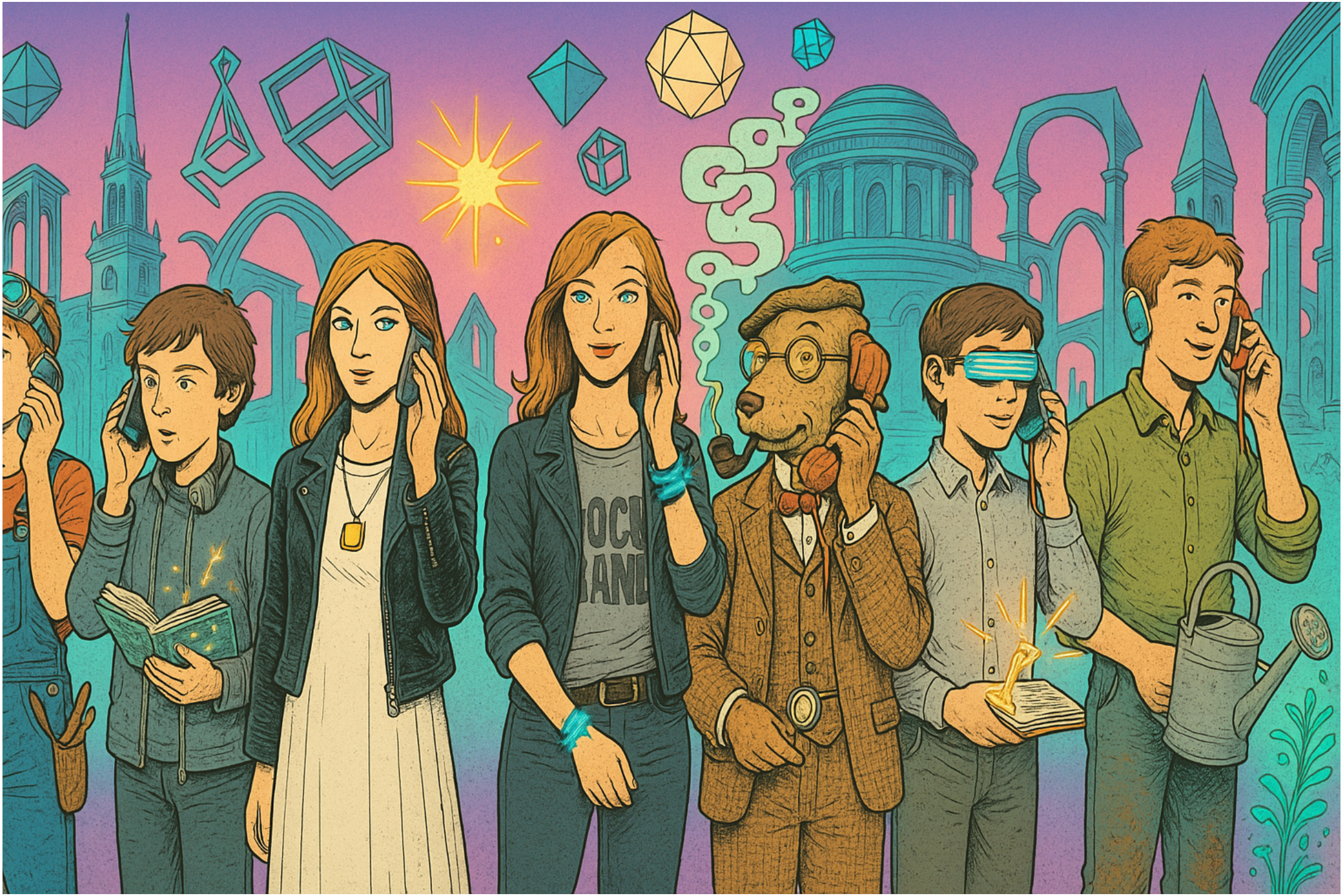

Nuestra llave! Cómo la conseguiste?
Debe de ser mágica.
La encontré en un cofre.
Tal vez sea hora de despertarlara.
Interesante.

Wow! ¿Donde eta-estamos?
Es un umbra! hacia otros mundos..
Con certeza, joven Martina
Vamos a ver...
Con certeza,
Pasó de un laberinto a un mundo!
Con certeza joven Martina.

¡LA LLAVE ESTA DESPERTANDO!
¡FINALMENTE! EL ANKH ESTÁ REVELANDO SU PODER.
¡FINALMENTE! EL ANKH ESTÁ REVELANDO SU PODER.

¡ES HERMOSO!
NOS PIDE ESCAPAR DE SU CARCEL DE TIEMPO.
¿EL CONOCIMIENTO DEBE SER COMPARTIDO?

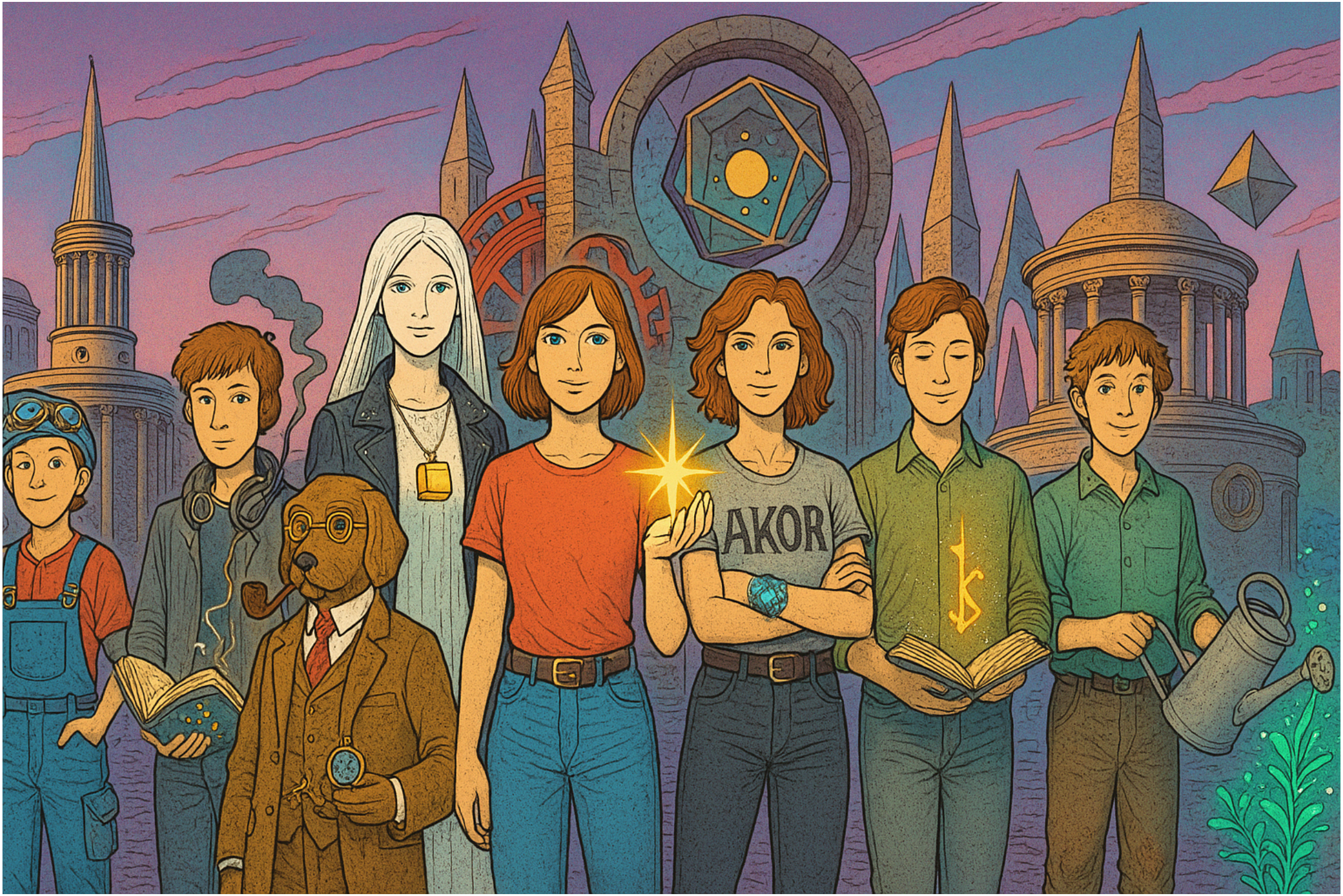
AKOR

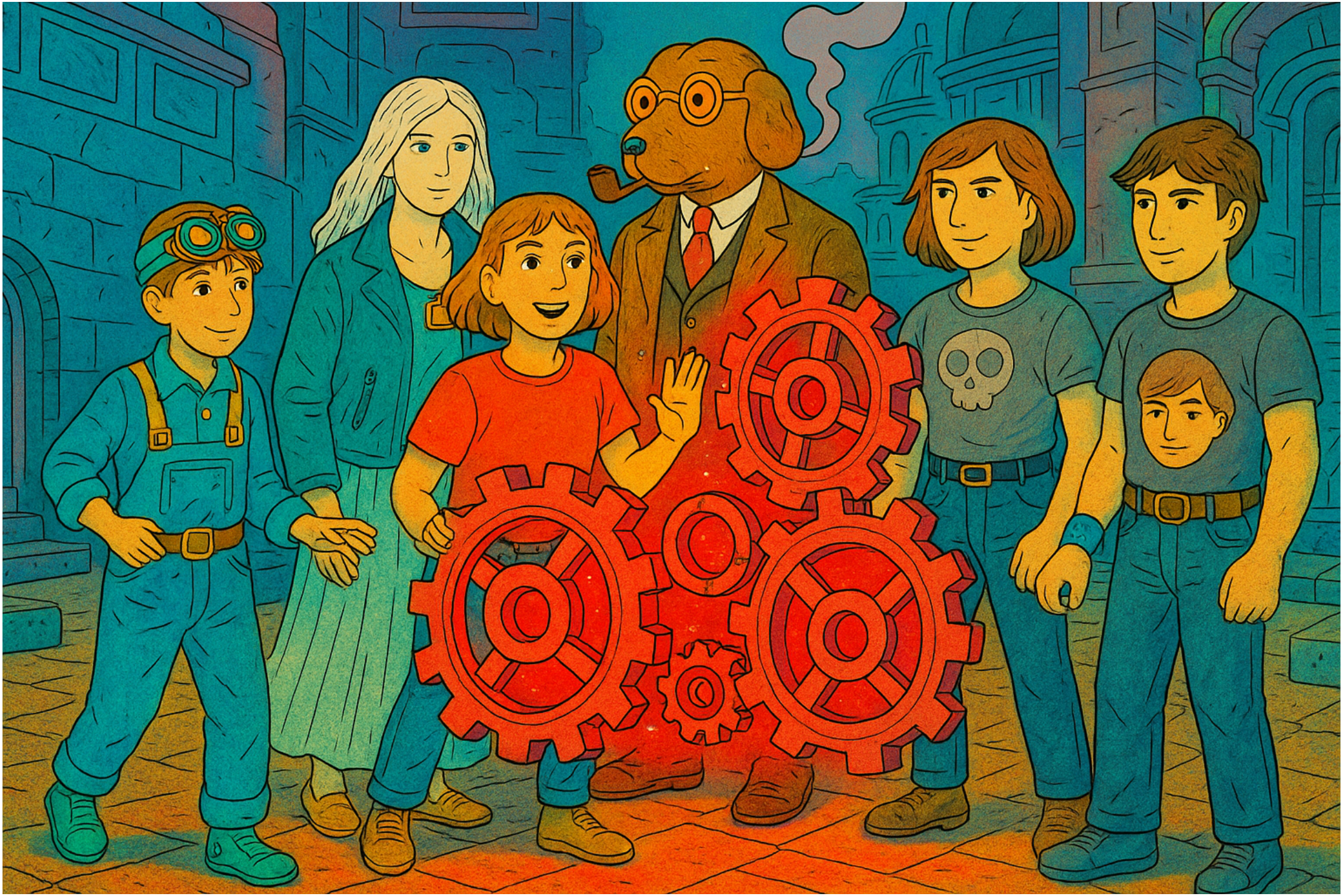

SIENTO QUE ESTE CAMINO NOS LLAMA POR NUES-TROS NOMBRES.
EL MURAL RESPONDE AL CUBO...
...Y AL ANK TAMBIËN. ES UNA LLAVE DOBLE.
EL CAMINO NOS ACEPTA... PERO AÚN NO SABEMOS

EL PORTAL NOS LLEVO HASTA UN *TEMPLO* IMPOSIELE.
IESTOS SIGNOS ME RECONOCEN!
EL TEMPLO PIDE OUE UN LLAVES LLAVES.
ENTONCES OUE SE ABPA EL CONOCIMIENTO.
ISE SINCRONIZAN CON LAS ESTRELLAS!
ESTAMOS ABRIENDO LA PUERTA DEL TIEMPO
ESTAMOS ABRIENDO LA PUERTA DEL TIEMPO.
LA MEMORIA BROTA DE LAS PIEDRAS.
LA VIDA SE ABRE CAMINO EN CUALQUIE MUNDO.

Somos poquísimos... ¿Cómo haremos para vencer a Cyrie
Con paciencia. Ya tenemos la primera llave.

¡Bien! Apresuremonos. No podemos perder tiempo

¡BiEN! Apresuremonos.
No podemos perder tiempo.

SSV

RCK
BAND

No voy muy adelantado aún.
Tranquilo. Yo te ayudaré.

MIREN ALLÁ!
ES LA LLAVE DE DE LA SABIDURÍA.
SOPHIA.

ROCK
BAND

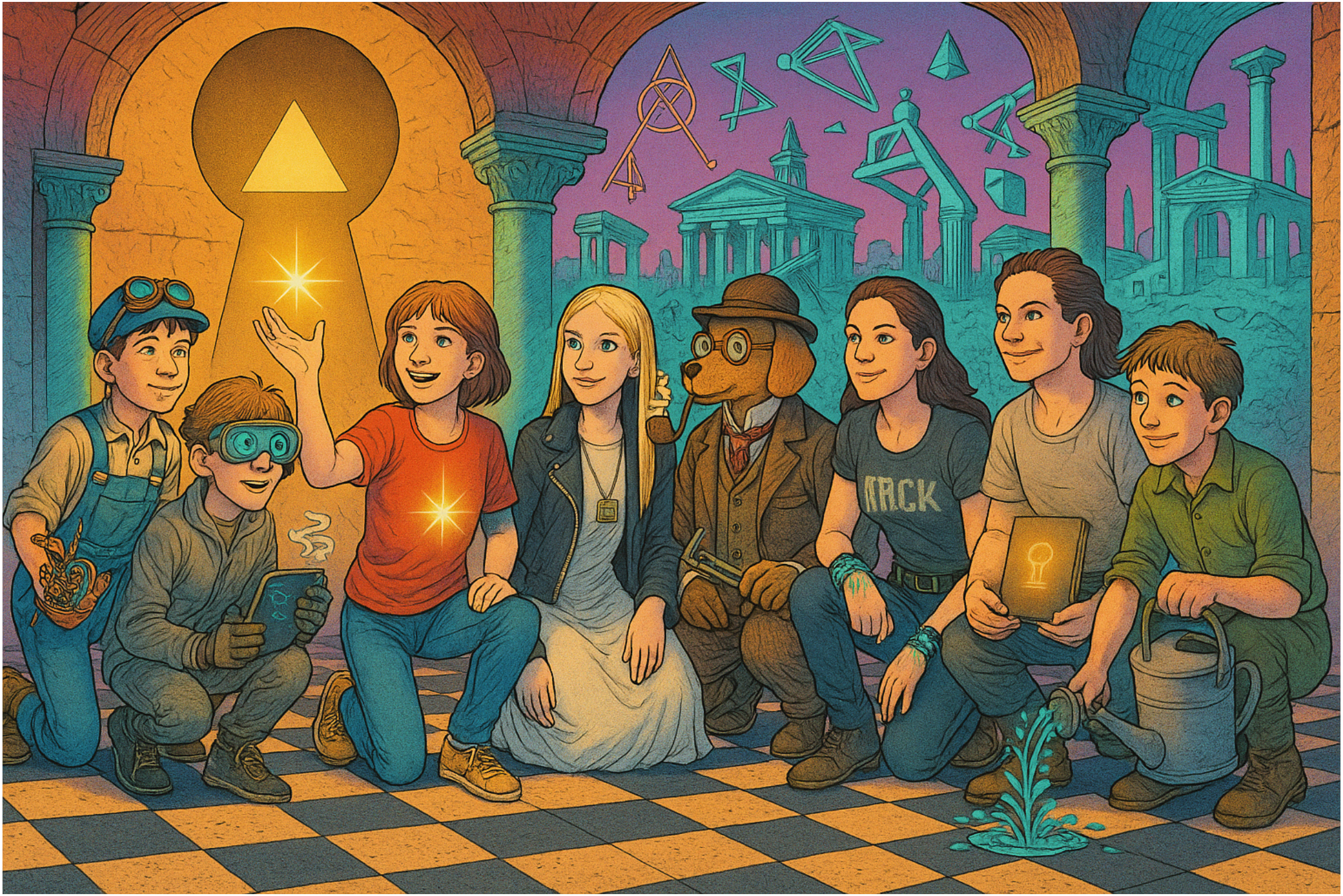

DEJÁ QUE LO INTENTE
QUÉ PUE- DE SIGNIFICAR
¡QUÉ VE ESTAMOS A PUNTO DE DESCUB- RIRLO
CREO QUE ESTAMOS A PUNTO DE DESCUBRIRLO

Para abřir la puerta secreta, primero debo encontrar lave. ¿Alguna idea de donde buscar?
Una tarea muy seria. En este tomo encontrareis las instrucciones.
Algunos parecen de una antigua lengua de los sabios.
Entonces, empecemos por descifrar su mensaje.

El corazón del tempio revelaba un lenguaje vivo.
¡Los simbolos respomden a la estrella!
El poder de ambos despierta el templo.
¡Se estan alineando les llaves!
Mira. cada engranaje brilla como und estrella
¡Es un mapa del cielo en movimiento!
¡Es un mapa del cielo en movimiento!
La vida florece en cada piedra.
Lo que hay detras de esa puerta cambiara nuestro

¡Venid! Aquí comienza nuestra aventura.

¿Hemos llegado a una especie de templo antiguo?
¡Y ahí está la llave!

¡Cuidado, Sophia!

¡Podría ser peligroso!

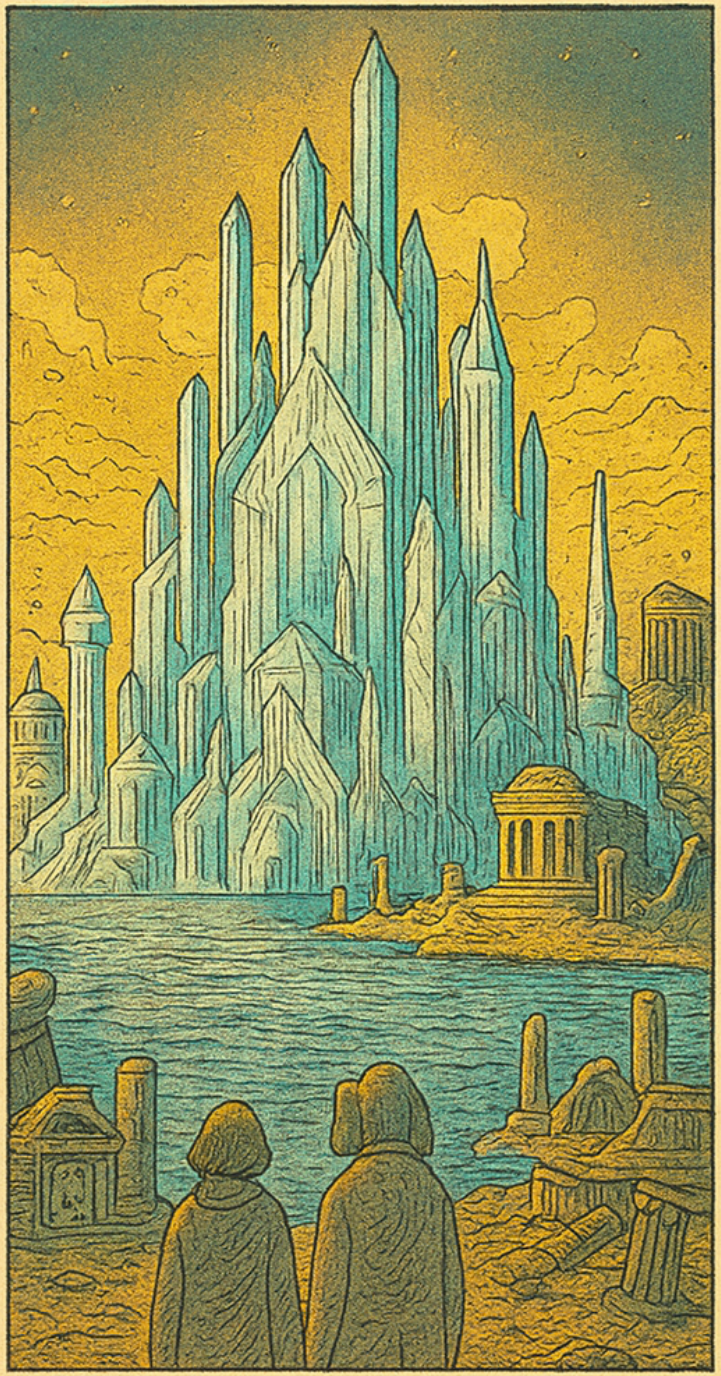

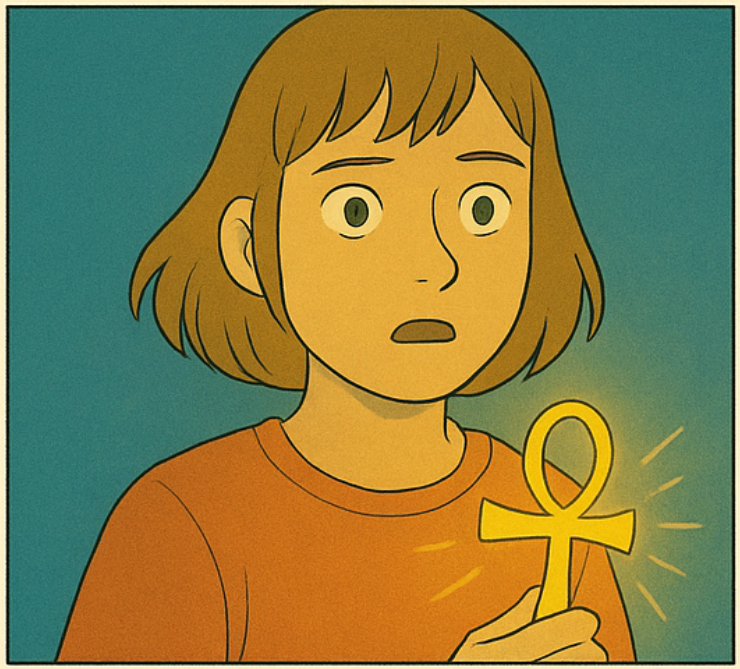

Msrtína, muchachos... escùchenme bien:

Matiás... ¿ves eso?

El verdadero desafío... acaba de comenzar.

OLD SCHOOL
ROCK

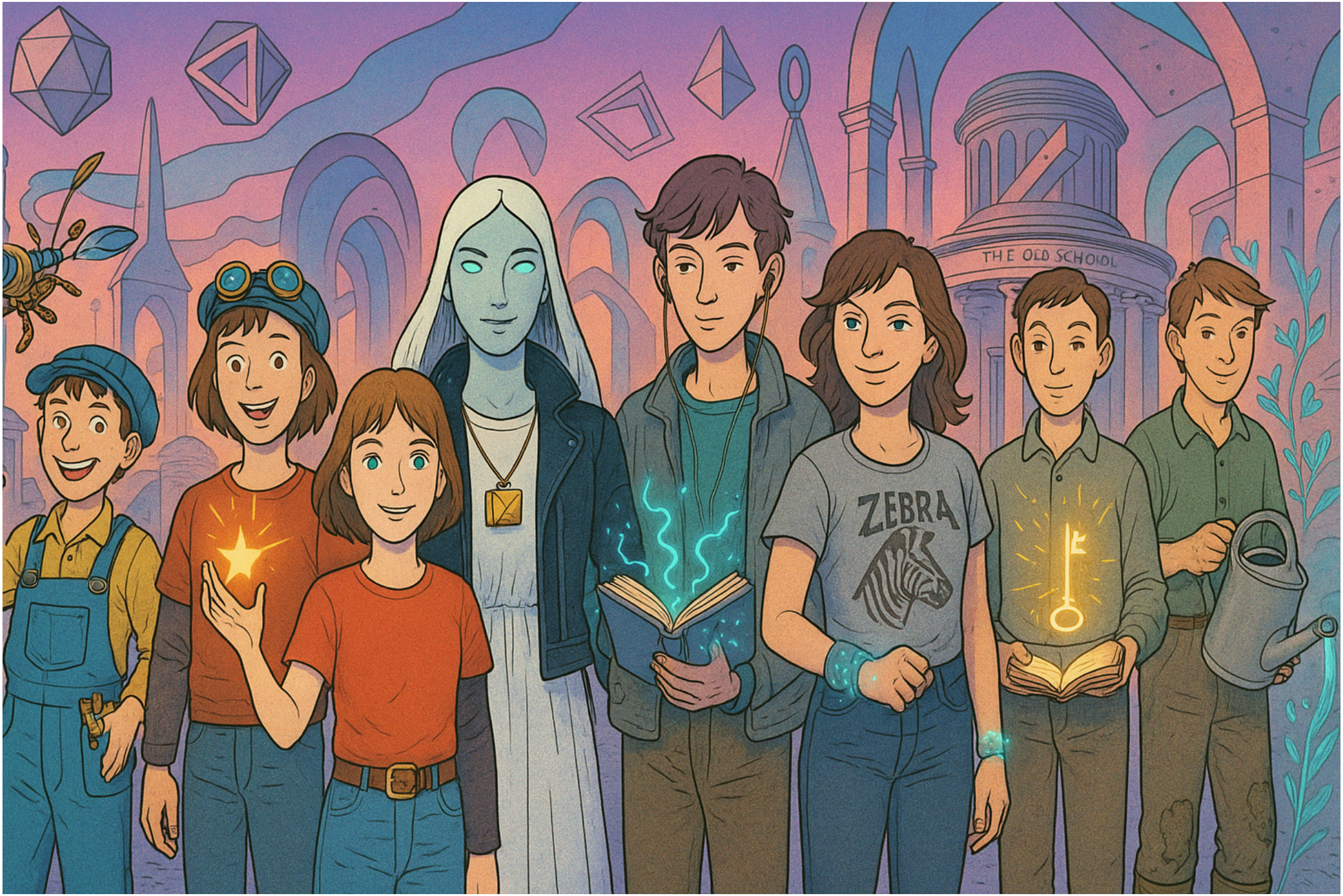
THE OLD SCHOOL
ZEBRA

ISBN 978-987-86-7507-7

9 789878 675077

OLD SCHOOL
DATU

QUÉ... ES ESTA LUZ EN MI MANO?
SHHHHHH!
LA CHISPA... HA DESTER-TADO.
TODO COMIENZA CON UNA SEÑAL

QUÉ... ES ESTA LUZ EN MI MANO?
SHHHHHH
TODO COMIENZA CON UNA SEÑAL
LA CHISPA... HA DESPERTADO.

LONDRES VICTORIANO

MI NOMBRE ES MARTINA...
Y ESTE ES DIÓGENES, MI PERRO ARQUITECTO.

MI NOMBRE ES MARTINA...
Y ESTE ES DIÓGENES, MI PERRO ARQUITECTO.

NOS LLAMÁBAMOS EL SOPHIA CLUB..
LA SABIDURÍA ES NUESTRO DESTINO!
DIÓGENES
AIOENE MI INVENTO!
SOY UN ROBOT, Y CONOZCO LÓS MISTERIOS DEL MUNDO.

Nos llamábamos el Sophia Club...
Donde piso, florece la vida...
¡Miren mi nuevo invento!
a sabiduría uestro destino.
Assptn-destíno

Si no entras por la puerta grande... sé humilde y entra en cuclillas.
Jarindiero
Vicky
Jorge
El Jardinero
Jorge

SI NO ENTRAS POR LA PUERTA GRANDE... SE HUMILDE Y ENTRA LO CUCLILLAS.
¡ESTAMOS SONANDO LO MISMO!
VIKKY
JARDINERO
LORERE
VISCIALS
MATIAS
MATIAS
¡ES MI NAVE DEL TIEMPO!

¡UN SOL SIN SOMBRA!
ESTE ES EL CENTRO DE LA TIERRA.
LAS FLORES AQUI... CANTAN.
ROT

¡UN SOL SIN SOMBRA!
ESTE ES EL CENTRO DE LA TIERRA.
ESTE EL CENTRO DE LA TIERRA.
SABE SIEMPRE QUE NUI SABES NADA.

EL UNIVERSO ES MULTIDIMENSIONAL...
LA VIDA ES SUEÑO EN SUEÑO.

DESDE HOY SEREMOS LA COFRADÍA...
¡SOPHIA CLUB!
A·TCM
NUESTRO VIAJE APENAS COMIENZA.

¡HACIA LA LUNA, SOPHIA CLUB!
¡ES REAL, ESTAMOS DESPEGANDO!
¡NO PUEDO CONTROLAR ESTA ENERGIA!
MANTENGAN LA CALMA... EL VIAJE APEHAS EMPEZA
MANTENGAN LA CALMA... EL VIAJE APENAS EMPIEZA
NO OLVIDEN MIS PLANOS!
VICKY

A la luna, Sophia Club!
¡No puedo controlar esta energia!
¡Es real. estamos despegado
¡Es real, estamos despegando!
La pugo conieriza

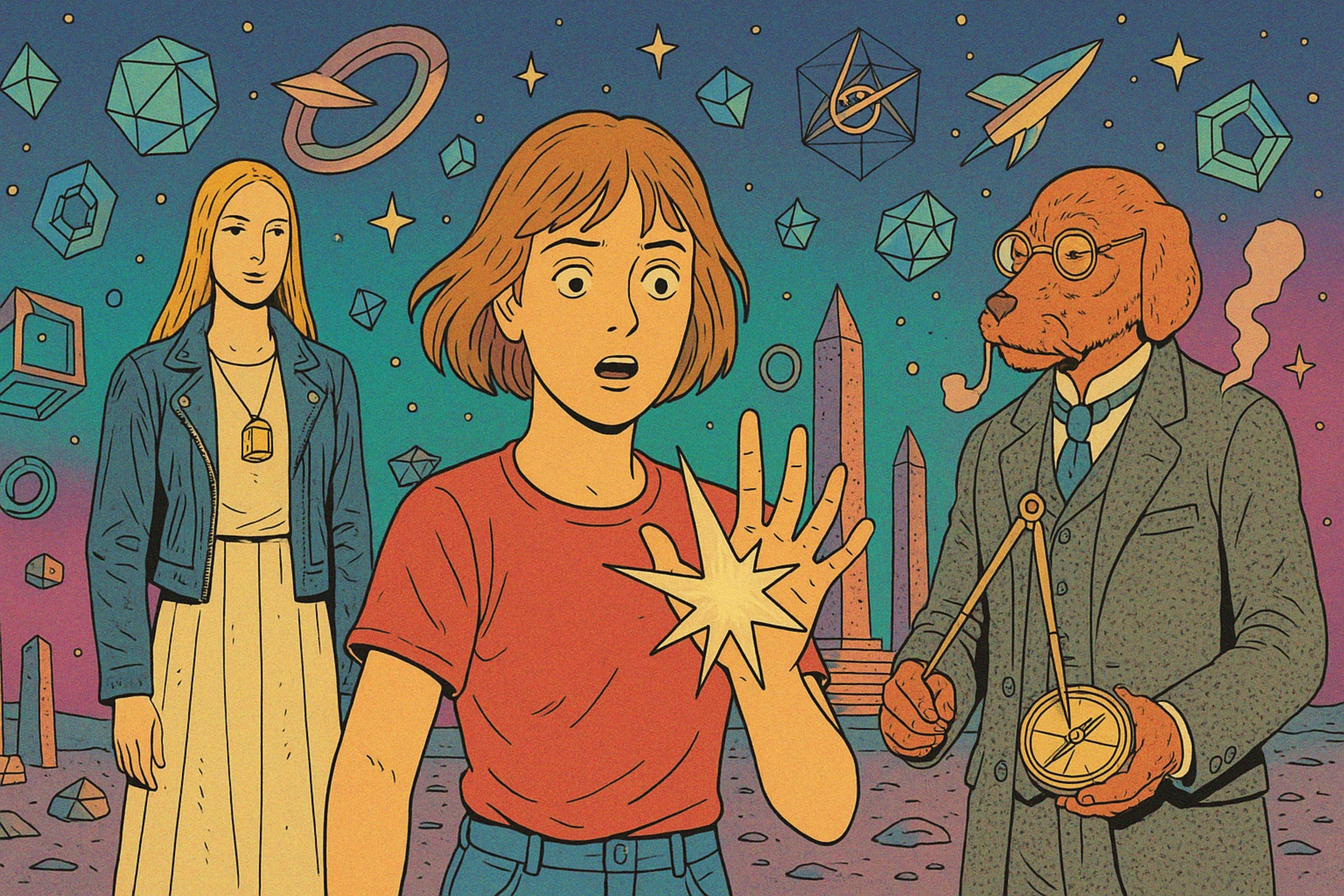

suelo...
pa nada!
El Mar de la Tranguilidad guarda setretos cosmicos.
Siento Voces antiou-as en e! aire.
Miren, au como cohete!'
Estos jerogliracos.... hablan de una
'Vicky Siento voces antiguas en el aire.
Algo nos observa desde las rulnas.

Siento... que hos llama desde dentro!
Oigo un canto.. al reves.
scifro... acorde la abre..
Este es un pasaje.. una máguina del tiempo.
La geometria destálnada: Este es un
¡La energia me desborda... ayúdenme a contenerla!

¡SIENTO... QUE NOS LLAMA DESDE DENTRO!
Oigo un canto... al reves
GEEIS TES UN BAJE... PIRARA!
ESTE ES UN PASAJE... UNA MÁQUINA DEL TIEMPO
SOFÍA! determina· da:
¡MI ANTENA VIBRA COMO SI RESPIRARA!
Descifro... el acorde que la abre...
¡LA ENERGIA me desborda... ayudenme a contenerla!

¡EL ACORDE ESTA CÓMPLETO.. LA PUERTA SE ABRE!
OIGO UN CANTO.. ANTIGUO... NOS LLAMA
¡ SIENTO QUE NOS ARRASSTA HACIA DENTRO!
ESTO TRASCIENDE LA AROUITECTURA... ES LA GEÓMETRÍA DEL COSMOS.
LAS PLANTAS.. ¡RESPONDEN AL PORTAL!
EL CÓDIGO... YA ESTA DESCIFRADO.
¡NO PUEDO CÓNTENER LA ENERGÍA...SE LIBERA AHORA!

¡EL ACORDE ESTA COMPLETO.. LA PUERTA SE ABRE!
EL CODIGO... YA ESTA DESCIFRADO.
¡SIENTO QUE NOS ARRASTRA HACÍA DENTRO!
EL CÓDIGO... YA ESTA DESCIFRADO.
¡NO PUEDO CONTENEE LAENBIGÍA, SE LIBERA. AHORA!

EL VIAJE MULTIDIMMENSIONAL

EL VIAJE MULTIDIMENSIONAL

THIS WAY!

WHERE ARE WE GOING?

WE'LL BE SAFE OVER THERE

WE'LL BE SAFE OVER THERE!
LOOK!

EL RESPLANDOR INTERIOR

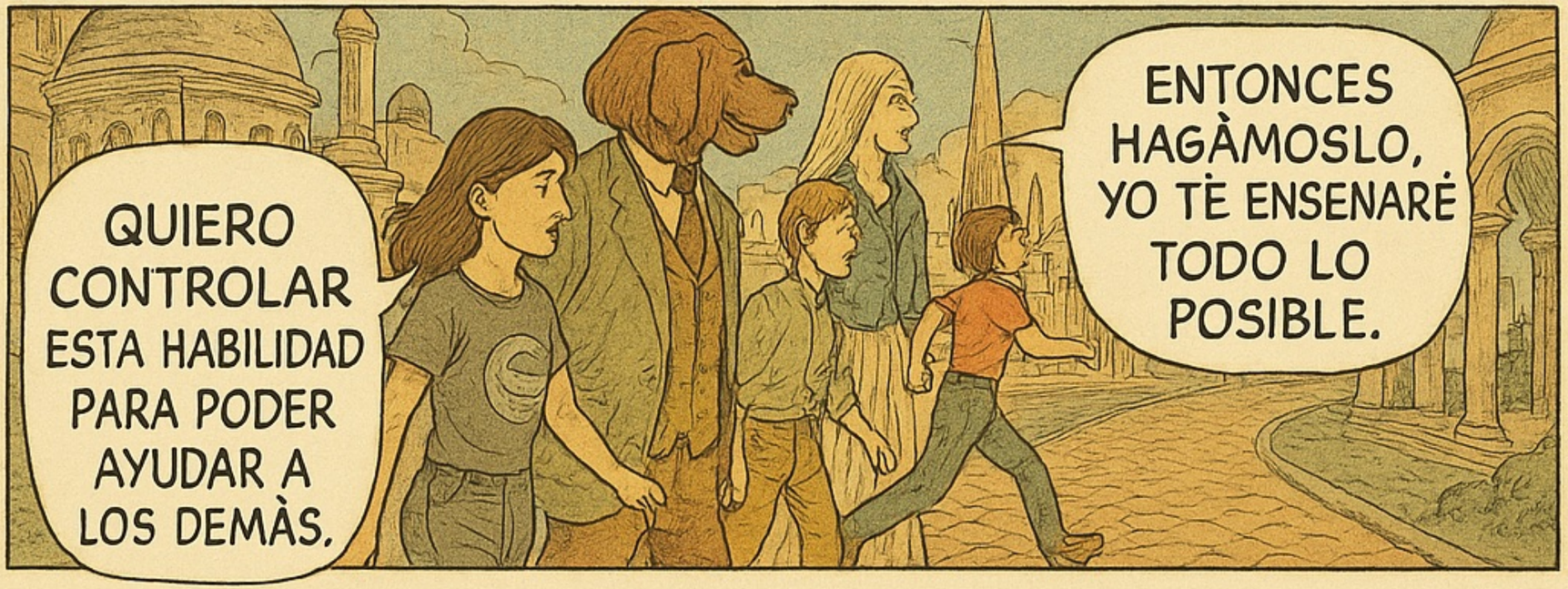

QUÉ DEBERÍAMOS HACER?

NECESITAMOS MAS INFORMACIÓN.

DEJÁDMELO A MÍ

EH...
¡SÍ, CLARO!

¡NO VEO AL ENEMIGO POR NINGUNA PARTE!
PERO SE QUE ESTÁ CERCA...

¡POR AQUÍ! RÁPIDO!

¡LO VEO!

GRR...

TENED CUIDADO.

¡ALLÍ HAY ALGO!

DEBE UTILIZARSE CON SABIDURÍA.

CON ESE BRILLO MÁGICO SEGURO ABRIRÁS EL FORTAL

¡ESO ESPERO! ALLÁ VA...

TEN CUIDADO...

PERO TIENES CONFIANZA EN TI MISMA,

ESTE BRILLO... NOS GUÍA EN LA OSCURIDAD.
LA CUARTA DIMENISIÓN ESTÁ DELANTE DE NOSOTROS.
TODO AQUÍ RESPONDE A A GEOMETRÍA.

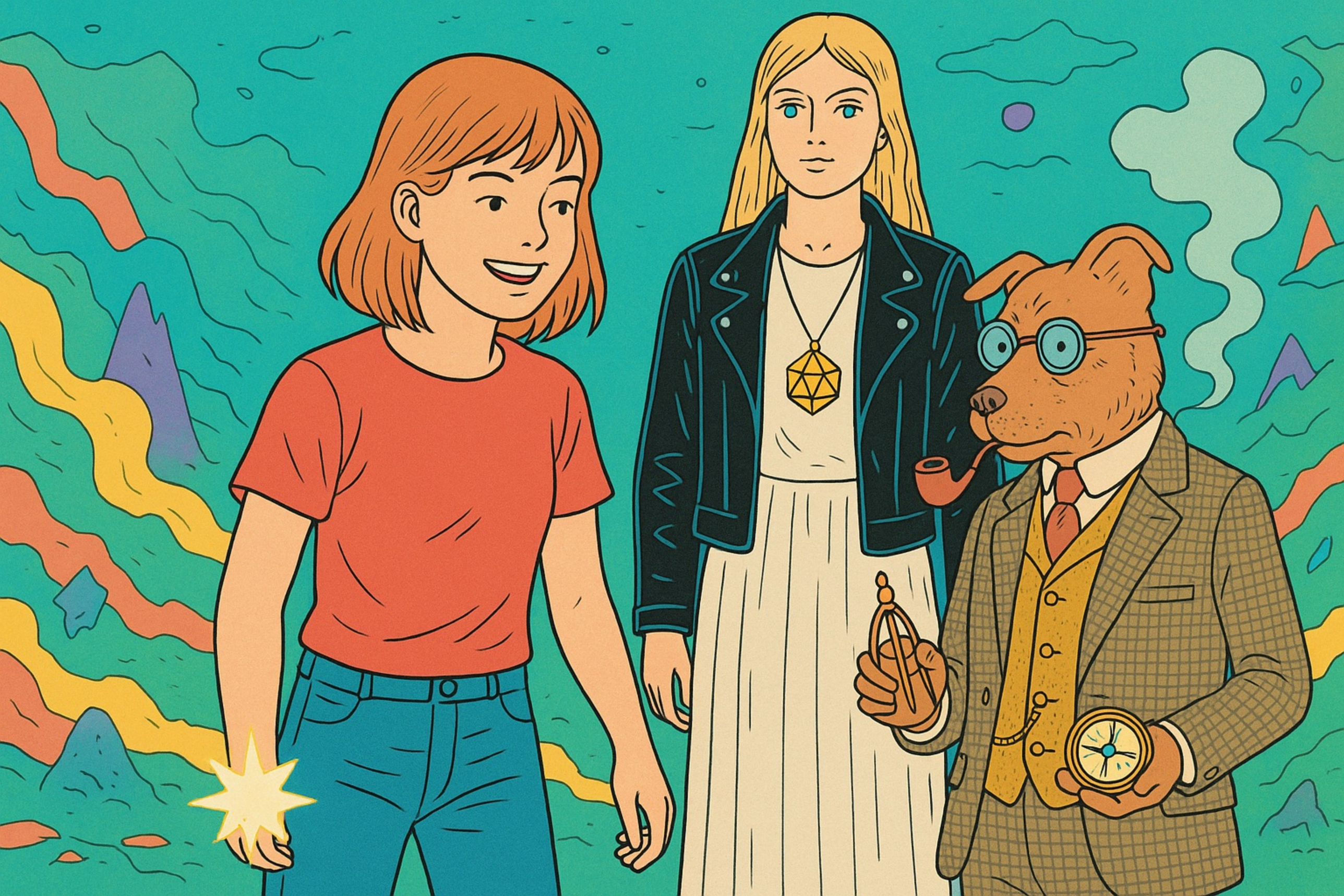

ESTE BRILLO... NOS GUÍA EN LA OSCURIDAD
LA CUARTA DIMENSION! ESTÁ DELANTE DE NOSOTROS
MI MÁQUINA DETECTA LA ENTRADA!
¡INCLUSO EL VACÍO FLORECE!
¡INCLUSO EL VACÍO
LA ENERGIA ES INFINITA
PROCESANDO COORDENADAS

SOPHIA CLUB

Este brillo... nos guía en la oscuridad.

Todo aquí responde a la geometría

¡Mi máquina detecta la entrada!

Oígo un coro que nos llama...
Procesando coordenadas desconocidas

TODAVÍA TENGO MUCHAS PREGUNTAS POR HACER...

MAS VALE QUE LOS ALCANCE.

UN MOMENTO

ANTES DUISTEIS QUE HABÍA HABIDO OTRAS ESTRELLAS, ¿QUE QUERIAÍS DECIR?
AH, ESO...

CREO QUE DEBERÍAMS IR A LA ANTIGUA ARCHIVIO DE LA CIUDAD.

BUENA IDEA, TAL VEZ PODAMOS ENCONTRAR INFORMACION ALLÍ.

POR ESO PRECISAMENTE QUIERO REVISARLO.

RREVISARLO.

LUCÍA DESIERTO Y OSCURO...

LUCÍA DESIERTO Y OSCURO...

AQUI ESTAMOS. VEAMOS QUE HAY ADENTRO.

¿YUESTRA MISION?

SL NOS ENVIARON PARA CAMBIAR EL RUM BO ES ESTA CIVILIZACION

PÉRO CÓMO PODEIS CAMBIAR TANTO...

¿PERO CÓMO PODEIS CAMBIAR TANTO?

POR SUERTE TENEMOS TAMBIEN LA MATERIA ÓSCURA.

ES UNA FUENTE DE EN ERGLIA MUY PODEROSA.

QUÉ LUZ SALE DE MI PECHO?
LA NADA TOMA CONCIENCIA DE SU NO EXISTENCIA
TENGO TODO EL TIEMPO
¡SHHHHHH!

QUÊ LUZ SALE DE MI PECHO?
SHHHHHH!
TENGO TODO EL TIEMPO.
LA NADA TOMA CONCIENCIA DE SU NO EXISTENCIA

PUEDE ESTAR EN CUALQUIER LUGAR,

DIJISTE QUE DEBIAMOS HALLAR RESPUESTAS, ¡AST QUE VAMOS!

ESPEREMOS QUE LA INTUICION DE LUCY SEA ACERTADA
EH, NO OS ALEI-JEIS MUCHO...

SÍGUEME, CREO QUE PODREMOS AVANZAR POR ALLÍ

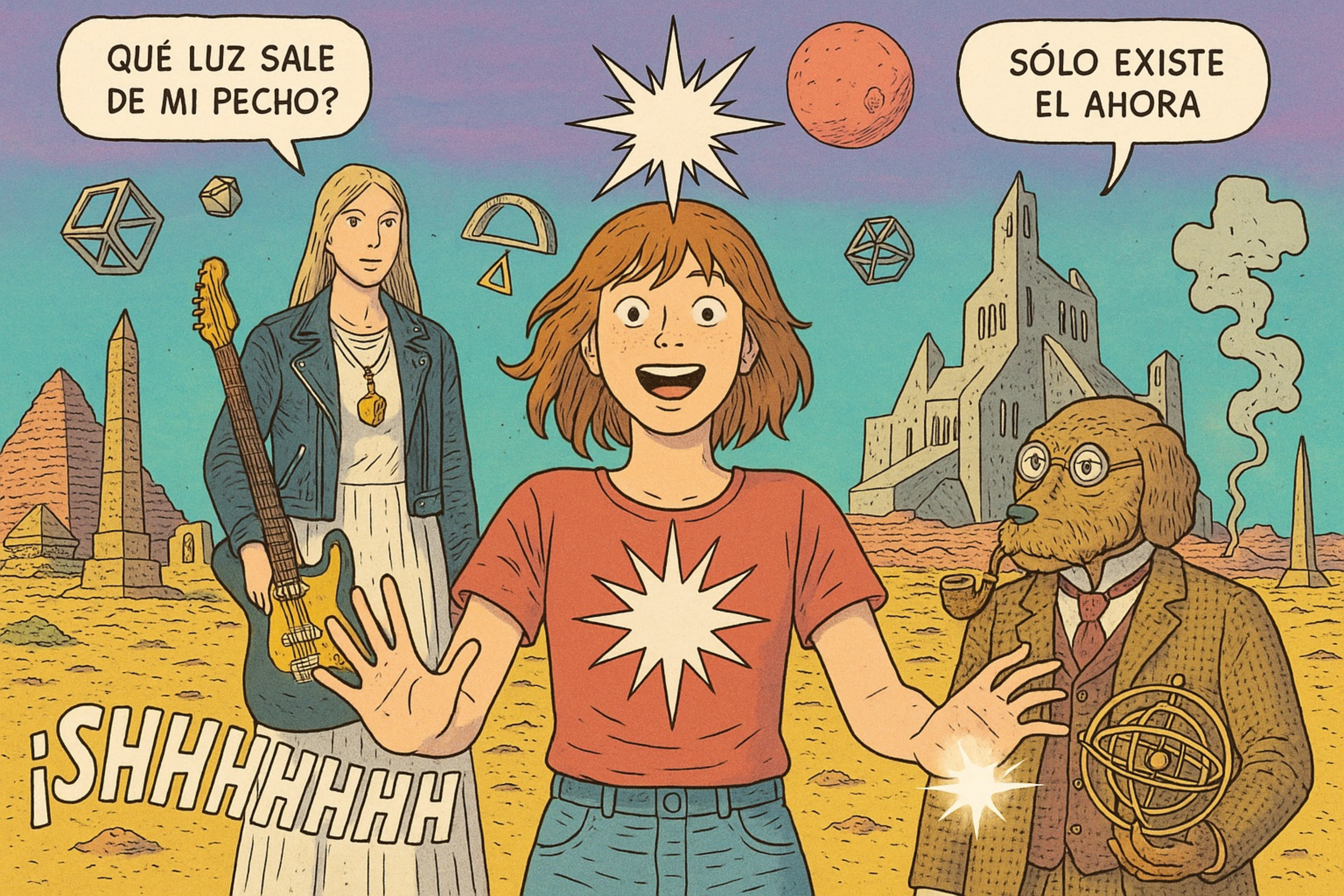
QUÉ LUZ SALE DE MI PECHO?
SÓLO EXISTE EL AHORA
¡SHHHHHHH

QUÉ LUZ SALE DE MI PECHO?
SOLO EXISTE EL AHORA.
SHHHHHIHH!
OLO EXISTE EL ANORA

QUÉ SIMBOLIZA EL AVE FENIX

RESURRECCIÓN.
MARTA
REJUVENECIMIENTO

SOI, PONIENTE Y SOL NACIENTE.
VIDA, MUERTE Y RENACIMIENTO.

MUY BIEN, TE TOCA A TI, JONATHAN

¡VAMOS!

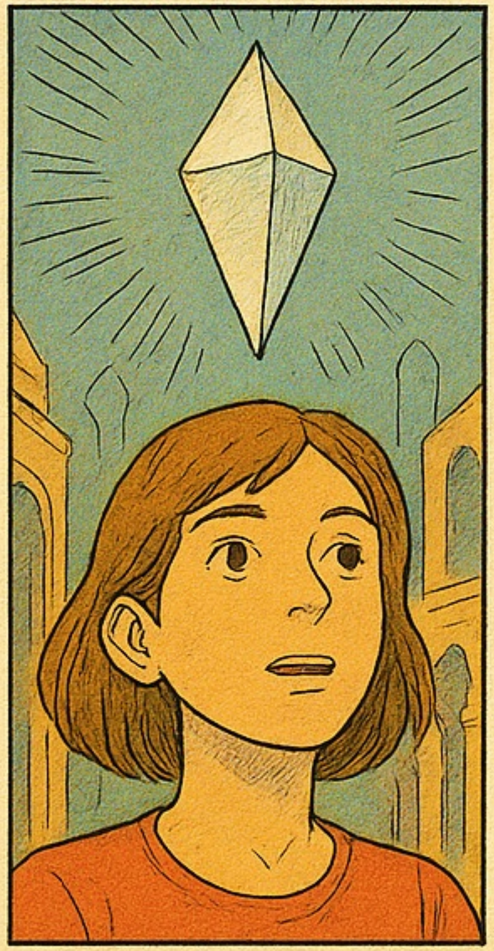

HE OÍDO QUE ES UNA PODEROSA FUENTE DE SABIDURÍA.

¿Y SE LLEVARON EL CRISTAL AQUI?

SÍ. SE DICE QUE EL MISTERIOSO
SÍ SE PASA ESTA PUERTA.

ERES UN PUNTO EN EL ESPACIO?
¡PRRRRRRR!
UN PUNTO QUE LO CONECTA TODO
HACIA EL PASADO Y Y FUTURO

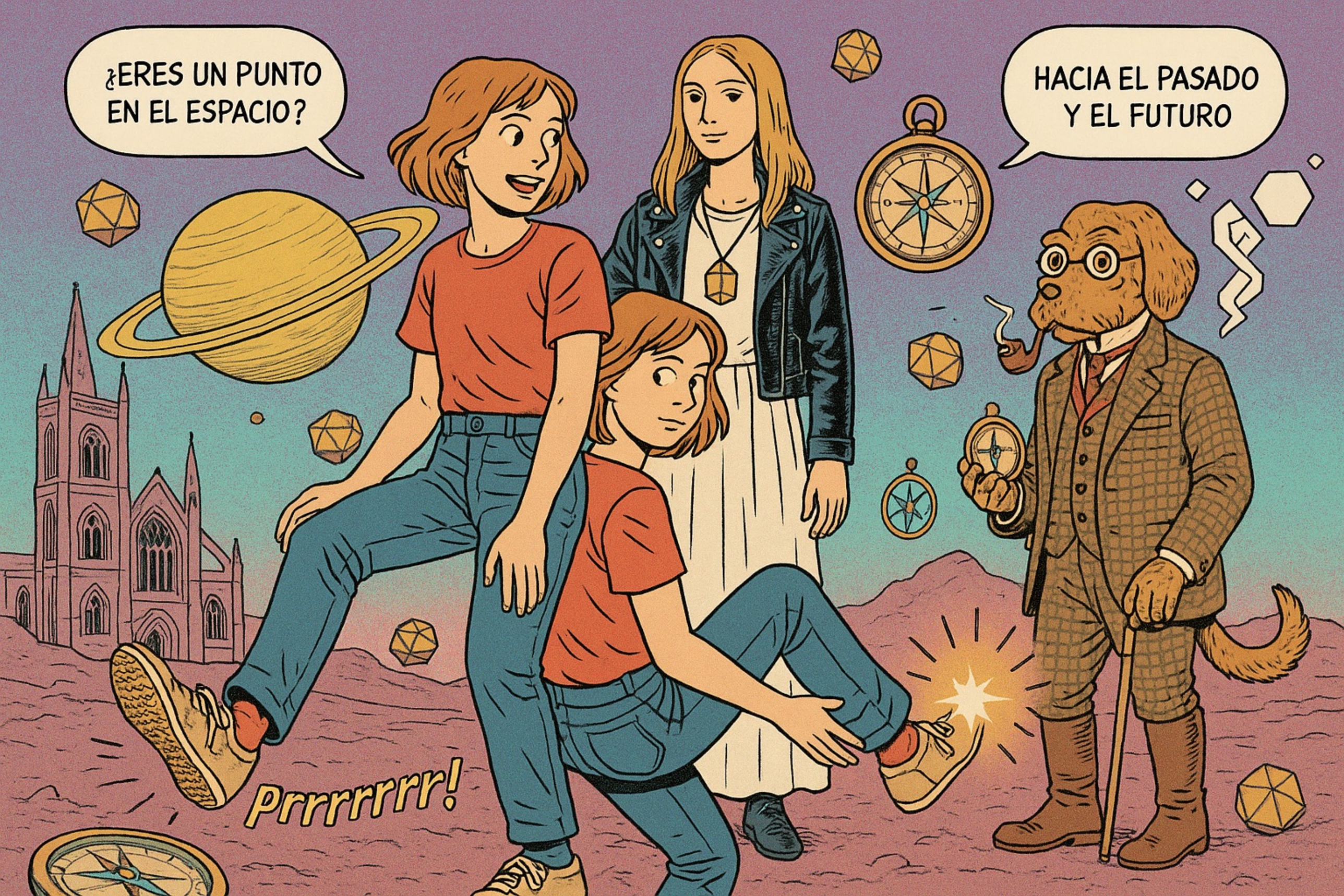
¿ERES UN PUNTO EN EL ESPACIO?
HACIA EL PASADO Y EL FUTURO
Prrrrrrrr!

¿TIENES ALGUNA IDEA?
QUE SIGNIFICA ESTA INSCRIFCIÓN?

ES LATÍN.

DIRIA ES ES ALGO COMO
CONOCETE A TI MISMO...
DIRÍA QUE ES ALGO COMO.. "CONOCETE A TI MISMO"..

PRECISAMENTE.. ES UNA TRADUCCION DE "GNOTHI SEAUTON"..
TEMET NOSCE
ESO ES MAS O MENOS.

¡MIREN! ¡HEMOS LEGADO AL INTERIOR DE UNA PIRAMIDE ANTIGUA!

¡MIREN! ¿QUE ES ESO?
ACERCCÉMONOS PARA AVERIGUARLO.

PUERIA USAR LA ALCHEMIA.
VAHA!

¡ABRE!

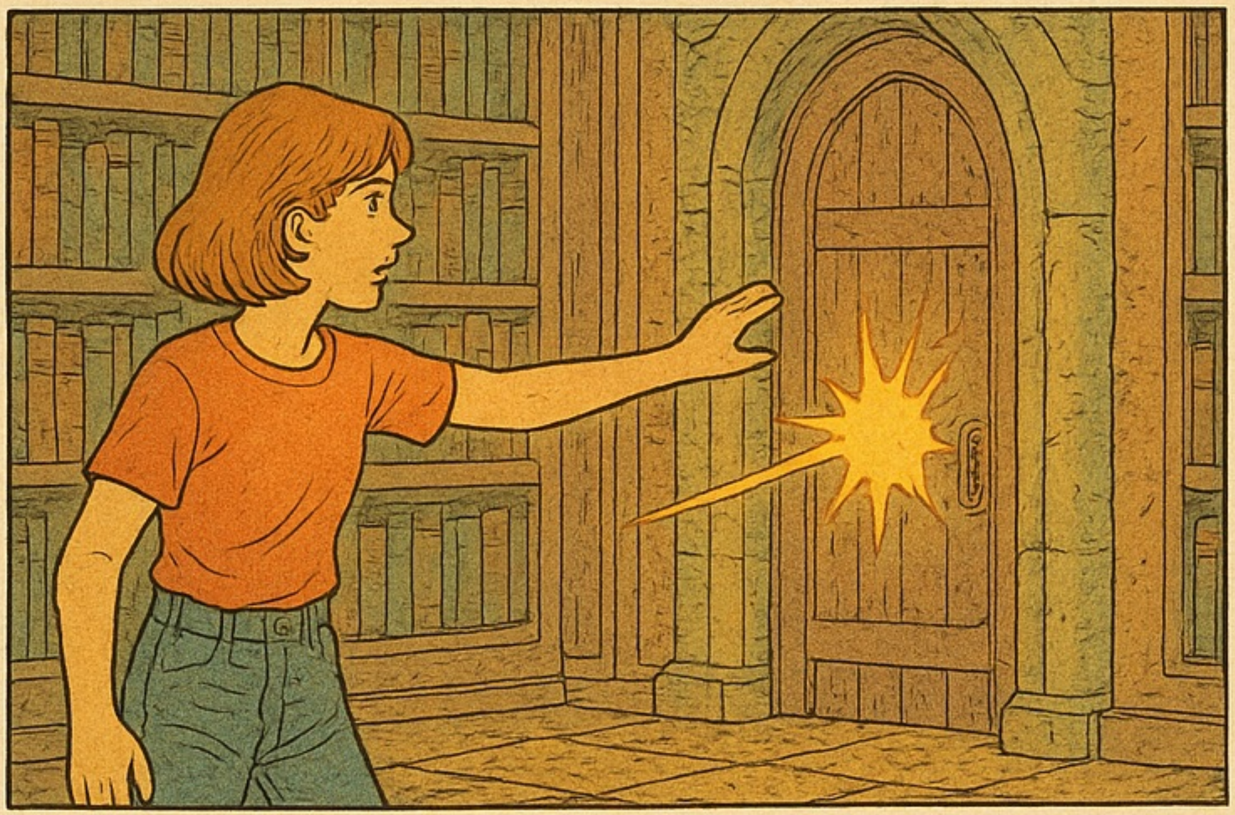

NO HABLA.
ADA ¡SAR A BEN.
¿OTRA VEZ?

Por encima del triángulo de luz
¡MIREN, ES AL IMPERIO!
¿DÓNDE ESTÁN LOS ARCONTES?
Por un IIMPERIO
Soy un robot. éS sintétI-
Mi cuerpo

¿PÓNDE ESTÁN LOS ARCONTES?
El agua es VIDA!!
Soy un robot. Mi cuerpo es sintético.
POR ECI-CIMA DEL TRIANGULO DE LUZ

HE APRENDIDO A CONFIAR EN MI MISMA.

HAS CRECIDO MUCHO DESDE QUE CONOCIMO.

D ME ALEGRO DE QUE HAYAS VUELTO.

TODO ESTA COMO DEBE ESTAR
SE SIENTE BIEN ESTAR.

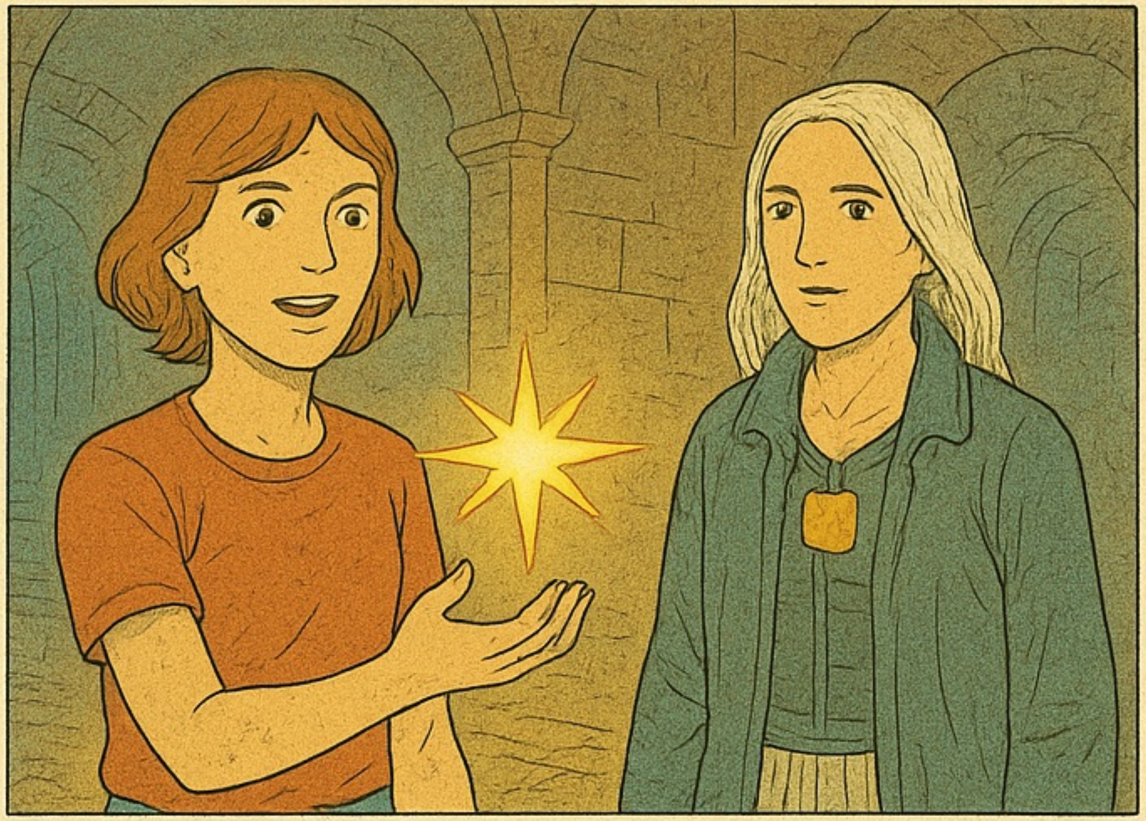

DEJEMOS QUE SOFÍA.

DEJEMOS QUE SOFÍA ENTRE PRIMERO.

INCREÍBLE!
AQUÍ FALTA UN LIBRO.

¡YA SÉ!

CONCÉNTRÁNDOME TAL VEX DUEDA DESC ACITAR ESTÁ BARRERA..

¡ESPERA„ YO TE AUBO!

SHFFF

¿DÓNDE ESTÁN LOS ARCONTES?
SOPHIA: POR ENEIMA DEL TRIANGULO DE LUZ
IMIREN, ES EL IMPERIO!
EL JARDINERO ¡EL AGUA ES VIDA!
ALOREN, ES EL IMPERIO!
SOY UN ROBOT. MI CUERPO ES SINTĚTICO.

¿DÓNDE ESTÁN LOS ARCONTES?
SOhiA
POR ENCIMA DEL TRIÁNGULO DE LUZ
EL AGUA ES VIDA!!!
MATÍAS
¡MIREN, ES EL IMPERIO!
SOY UN ROBOT. MI CUERPO ES SINTÉTICO.

PERO... -CÖMO PODRE USAR ESTREL CONTRA À EL DRAGON?

CUANDO EL DRACSON APAREZCCA, PERMITELE ESCUPIR SU LLAMA DE FUEGO...

LUEGO, SOSTEN LA ESTRELLA FIRMEMENTE DELANTE DE TI Y

SI NO DUDAS, EL PODER DE LA ESTRELLA LE PER-MITIRA VENCER

SOFIA!

ESE SÍMBOLO. LA "LLAMA" REPRESENTA EL FUEGO DEL PENSAMIENTO, UNA IDEA QUE ILUMINA LA MENTE.
UN TRANSBORDAR. INFINITO, PUES LA SABIDURIA NO TIENE LIMITES.

EL FUEGO PROVIENE DE UN TRANGBORD-DAR.
EL FUEGO PROVIENE DE UN TRANSBO-RDAR.
¿CÓMO ENTONCES ALCANZARLA?

¿COMO VENCERÉ AL DRAGÓN?
QUÍTALE EL CRISTAL

¿COMO VENCERÉ AL DRAGÓN?
QUITÁLE EL CRISTAL

¿Te tengo eres mío ahora?
Por fin lo tenemos, el fin del tiempo como lo conocemos

¿Te tengo eres mio ahora?
Por fin lo tenemos el fin del tiempo como lo conocemos

唐
STOR
HOLA, ERWIN. TRABAJAS MUCHO COMO JARDINERO.

ME GUSTA PASAR TIEMPO CON LA NATURALEZA.

SÍ Y NO CAMBIARIA DE TRABAJO.
SUPONGO QUE EL CONTACTO ON LA TIERRA TE HACE MAS FELIZ.

ANTES, CUÁNDO ESTUVE SUJETANDL-LA...

QUÉ QUIERES DECIR?

NO SÉ, ERA COMO...
ALGO ASÍ COMO EL UNIVERSO
QUE NADA DIGASOMEZ JAMAL EXPERIMEN-TADO

NO SÉ, COMO EL UNIVERSO...
INCREÍBLE, ¿NO?

¡ESE MINERAL ES MARAVIO-LOSO

CUANDO LO SOSTENGO, SIENTO UNA CONEXICON CON EL UNIVERSO...

¡DEBEMOS UTILIZAR SU PODER!
NO, DEBEMOS TENER CUIDADO

ESCUCHEMOS A NUESTRAS ALMAS, NO "YO EGOISTA".

POR LO VISTO, TIENES UN DON ESPECIAL!

¿Y QUÉ ME DICES AHORA, DRAGÓN?
¡NO LO ENTIENDES, ESTA TODO AL REVÉS, ¡JAJAJA!

¿Y QUÉ ME DICES AHORA, DRAGÓN?
¡NO LO ENTIENDES, ESTÁ TODO AL REVÉS, JAJAJÁ!

HEMOS VENCIDO AL DRAGON.

O AHORA... QUÉ HAREMOS

REGRESAREMMOS AL TEMPLO.

JUNTO AL DRAGON HALLARO NUEVAS FUENTES DE SABIDURIA.

LOS PROPÓSITOS DE NUESTRA BÚSQUEDA SIGUEN SIENDO LOS MISMOS.

PERO...

ES POSIBLE QUE SEA MEJOR EVITAR A LAS SERPIENTES DE COLA TRIPLA.

¡¿EL TIEMPO ESTÁ AL REVÉS?!
NO LO ENTIENDES! ¡ESTÁ TODO AL REVÉS, JAJAJAJA!

¿EL TIEMPO ESTÁ AL REVÈS?
¡NO LO ENTIENDES, ESTÁ TODO AL REVÉS, JAJAJAJA!

EL CONOCIMIENTO ESTÁ AQUI ARRIBA, ¡VAMOS!
...ESTÁS SEGURA?
SÍ. PRONTO L VEREMOS!
WOAH!

CREO QUE ESTE ES MI SÍMBOLO. REPRESENTA LA LUZ, INTERIOR QUE NOS GUÍA,

NO TENGAS MIEDO, SOFIA.

GRACIAS. ¿VOLVERÉ A VERTE?
HABRÁ MÁS POR DESCUBRIR.

¡HASTA LUEGO!

Y QUE, LA LUZ GUÍE TU CAMINO.

ALGO NO ME CIERRA.
¿UH?

TU HISTORIA ES FANTASTICA.

Y ES IMPRESIONANTE QUE NAVEGARAS DESDE EGIPTO A

PERO, ¿CÓMO SABIAS ADONDE IR? ¿COMO ENCONTRASTE AL CLUB DE INMEDIATO?

EL TIEMPO SE COMPORTA COMO UNA GEOMETRÍA CUBICA. EL TIEMPO ES UNA CUADRATURA.
¿ERES UNA MENSAJERO ?
ES UN MENSAJERO
¡NOOO!
PODEMOS CONTROLAR EL TIEMPO

EL TIEMPO SE COMPORTA COMO UNA GEOMETRÍA CUBICA.
¿ERES UN ESPECIE DE DIOS?
¡NOOO!
ES UN MENSAJERO
PODEMOS CONTROLAR EL TIEMPO

¿QUÉ VEO EN EL CRONO-VISOR?
ESCENAS DEL PASADO DISTANTE
PODEMOS CONTROLAR EL TIEMPO
SCHHHHH!

¡QUÉ VEO EN EL CRONO-VISOR?!
ESCENAS DEL PASADO DISTANTE
PODEMOS CONTROLAR EL TIEMPO
SHHHHH

QUÉ SENTIDO TIENE ESTA PRUEBA? NOS LO PODIA'S HABER EXPLICADO...

SI OS DLIERA DE QUE TRA1TA, SERIA MAS

COMO SI ESTO FUERA UN JUEGO...

LO QUAL NO SERIA TAN DIVERTIDO.

¡Y SI YO NO CREO EN JUEGOS, ADIVINA QUIEN TAMPOCO ES REAL!

EJEM.

AL PRINCIPIO DEL SUENO...

TE VI A TI. ACARIAND A UNA LECHUZA.

...ENTONCES APARECIO UN ARCO IRIS
Y TÚ TAMBIEN HICISTE QUE SALIERA EL SOL!

QUÉ VEO EN EL CRONO-VISOR
PODEMOS CONTROLAR EL TIEMPO
¡NNNNN!

QUE VEO EN EL-CRONOVISOR?
ESCENAS DEL PASADO DISTANTE
ÑNNNW!
PODEMOS CONTROLAR EL TIEMPO

CREO QUE ESTOY LISTA...

ESTOY .SEGURO LO QUE LO CLEMENTINE.

EN GUARDIA. SOFIA!

ALLÁ VOY!
LE VA A IR BIEN. LO SE!

ES NUESTRO PASADO!
¿EL SONIDO DEL TIEMPO, PARECE?
¡'NÑÑÑÑ!'

MIREN! ¡PARECEMOS ESTAR DENTRO UN EDIFICIO ANTIGUO

SIGAMOS ADELANTE. DEBE HABER UNA SALIDA POR AQUI.

¿ESTÁS SEGURA?
SÍ, CONFIEN EN MI!

BUENO, QUE REMEDIO...
ESTO DA UN POCO DE MIEDO...

PODRÍAMOS USAR AQUEL DE PUENTE PARA ENTRAR.
NUNCA HABÍA VISTO ALGO ASÍ

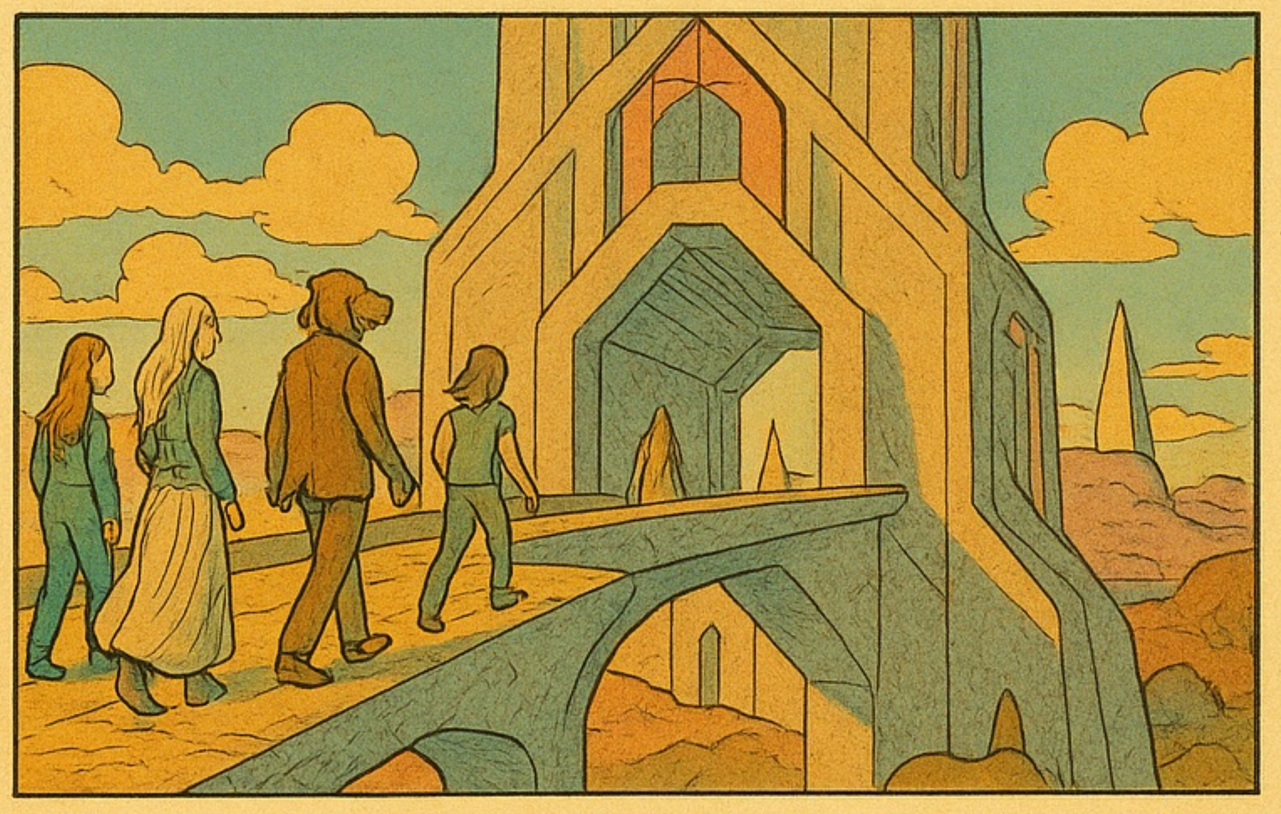

PARECE ORGANICA...

¿QUÉ ES ESTA COSA?

¡ALÉJENSE!

¿LO LOGRASTE, SOFÍA?
SÍ. PERO..

CONTÉNGA- HASTA QÜE TRANSFORME LA ESTRELLA EN UNA.

LO INTENTARÉ

CONCÉNTRATE, MUCHACHA.

¡TÚ PUEDES!

ME ESTÀ GUIANDO...

DEBEMOS ESTAR ALERTAS DELANTE DE LO INESPERADO.

OH, WOW! ITÓDO ES TAN COLORIDO!
DEBEMOS ESTAR ALERTAS DELÁNTE DE I.E

ALGÔ, SE APROKIMA. JORGE...

UN GUARDIÀN!
QJEÉ ARDIÀN TAN

PROBBEMOS EN ESA DIRECCION.

VALE.

el fin
del juego

¡VAYA! ESTE LUGAR SE SUPER ANTIGUO.

SÍ, ALGO MISTERIOSO.

ADEMÁS, PARECE SAGRADO.

AQUÍ QUIZAS ENCONTRE-MOS LA VERDAD.

AL FINAL DEL CAMINO. ELEVÁNDOSE AL CIELO, SURGIO UN MISTERIOSO TEMPLO
OYE, ¿QUIÉN ERES?
¿YO? SÓLO UN ANCIANO QUE ANSÍA POSEER LA SABIDURÍA.

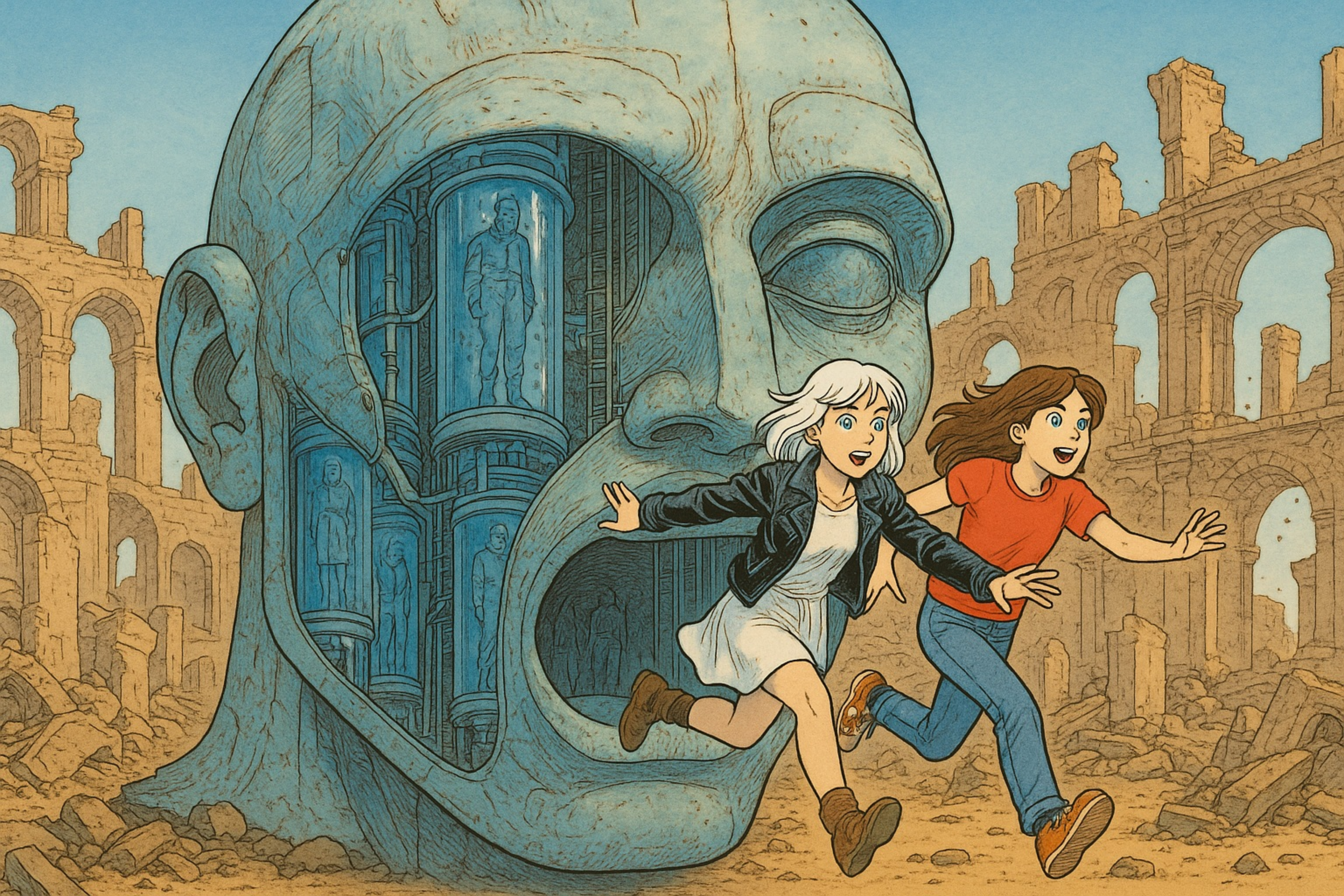

SE VE HALUDABLE. CUIDASTE MUY BIEN DE LA PLAN-

GRACIAS, PAUL.

NOS ALEGRA VER QUE LA SEMILLA HA GERMINADO.

MI NOMBRE ES MARTINA Y LOS PERSONAJES DEL CUENTO
EL DESTINO DE USTEDES Y EL MIO, MARTINA. ES SALVAR AL PLANETA TIERRA. EL CENTRO DEL UNVERSO Y LA HUMANIDAD. SOPHIA LOS
DESDE HOY SERÁN LA COFRÁDIA: SOPHIA CLUB.
DIOGENES. MI PERRO, ÉL ES MUY ESPECIAL... SE CRÉE HOMBRE...DICE QUE APBENDIO ARQUITECTURA DE UN LIBRO EN LATIN LLÁMADO

ENTONCES TENEMOS QUE DARNOS PRISA.

USARÉ MI INTUICION PARA GUIARNOS HACIA EL FF-GRMENTO DE SOPHIA,

¡TE AYUDAREMOS A ENCONTRARLO!

¡SÍ!
VAMOS!

¿ESTAMOS EN LA SELVA?
SI SOBREVI-VIMO.
Rrrrrrrrr
SI SOBREVIVAI.

¡ESTAMOS EN LA SELVA?
SÍ SOBREVI-VOS.
RRRRRRRRR-

¿QUÉ ES ESTE LUGAR?
MARTINA
NIO ES SABEMOS
UNA MAQUINA, ¿ESTAMOS DENTRO DE UNA MAQUINA?

¿QUÉ ES ESTE LUGAR?
¡UNA MÁQUINA, ESTAMOS DENTRO DE UNA MÁQUINA!
NO LO SABEMOS.

PUEDO CREAR. Y CURAR SERES

CON ESTA LUZ LOGRO LA OSCURI-

JORGE.

OIGO VOCES ESPIRITU-UALES

CREO LOS MEJOR-ES INVENTOS

YO SOY UN ARGUI-TECTO...

MI MISION ES CONDUCIR-LOS HACIA LA SABIDURIA.

¿EL SILENCIO ES ORO?
Shh
Shhhhhhhh
LA MÁQUINA NOS ESCANEA?

Ahora entendo... la respuesta siempre estuvo en mí.

El conocimiento eterno no pertenece a uno,

Toda proporción termina en armonía.

Las orbitas se han alineado

Les voces cantan nuestra victoia

Procesando... misión cumpiida

De la usiempre nacerá vida.

DESDE HOY SEREMOS LA COFRADÍA...
¡SOPHIA CLUB!
ROCK
Nuestro viaje apenas comienza.

¡EL UNIVERSO ES NUESTRA RUTA!
¡PUDO CONTENERLO, CONFIEN EN MI!
¡SUJETENSE FUERTE,. LA LA GRAVEDAD SE INVIRTE!
¡MIS INVENTOS VUELAN SOLOS!
¡ESTA ENERGIA... SE DESBORDA!
¡PUEDO CONTENERLO, CONFIEN EN MI!

¿EL SILENCIO SS ORO?
Shh
LA MAQUINA NOS ESCANEA?
SHHHHHHHHHH